



PODER EJECUTIVO
DEL ESTADO DE
SAN LUIS POTOSÍ

POTOSÍ
sin límites
GOBIERNO DEL ESTADO 2021 • 2027



HISTORICO
DEL ESTADO
ARCHIVO
SAN LUIS POTOSÍ

ACUSE

San Luis Potosí, S.L.P. a 07 de abril del 2026

Oficio número AHE-DA/046/2026

C.P. CARLOS DE JESUS MORENO CRUZ
ENCARGADO DE LA DIRECCION DE CONTABILIDAD GUBERNAMENTAL
DE LA SECRETARIA DE FINANZAS.
PRESENTE.

Por medio del presente, se remite el Informe Financiero de esta Institución a mi cargo, correspondiente al mes de MARZO del año 2026.

Sin otro particular, reitero a Usted mi atenta consideración y respeto.

Atentamente.



Dra. Yolanda Esperanza Camacho Zapata
Directora del Archivo Histórico del Estado "Lic. Antonio Rocha"



"2026, Año del Bicentenario de la Promulgación
de la Constitución Política del Estado Libre y Soberano de San Luis Potosí"

C.c.p. Archivo





ARCHIVO HISTORICO DEL ESTADO “LIC. ANTONIO ROCHA”

ESTADOS FINANCIEROS

AL 31 DE MARZO 2026

CONTENIDO.

Los entes públicos deberán generar y presentar periódicamente y en la cuenta pública los siguientes estados e información contable:

1. ESTADOS E INFORMACIÓN CONTABLE

- 1.1. Estado de Actividades
- 1.2. Estado de Situación Financiera
- 1.3. Estado de Variación en la Hacienda Pública
- 1.4. Estado de Cambios en la Situación Financiera
- 1.5. Estado de flujo de efectivo
- 1.6. Notas a los Estados Financieros.
- 1.7. Estado Analítico del Activo
- 1.8. Estado Analítico de la Deuda y Otros Pasivos





2. ESTADOS E INFORMES PRESUPUESTARIOS

2.1. Estado analítico de ingresos presupuestales.

2.2. Estado analítico del ejercicio del Presupuesto de Egresos:

2.2.1. Clasificación Administrativa.

2.2.2. Clasificación Económica (por Tipo de Gasto).

2.2.3. Clasificación por Objeto del Gasto (Capítulo y Concepto).

2.2.4. Clasificación Funcional (Finalidad y Función).

2.2.5. Fuente de financiamiento.

3. ESTADOS E INFORMES PROGRAMÁTICOS

3.1. Gasto por Categoría Programática.

3.2. Programas y Proyectos de inversión.

4. INFORMACION COMPLEMENTARIA

4.1. Conciliaciones bancarias

4.2. Estados de cuenta bancarios

4.3. Auxiliares de cuenta bancarias

4.4. Conciliación entre los ingresos presupuestarios y contables

4.5. Conciliación entre los egresos presupuestarios y los gastos contables

4.6. Balanza de comprobación

5. PANEXOS TRIMESTRALES

5.1. Informe sobre pasivos contingentes.





- 5.2. Informe de endeudamiento neto.
- 5.3. Informe de interés de la deuda.
- 5.4. Indicadores de postura fiscal.
- 5.5. Relación de bienes muebles
- 5.6. Relación de bienes inmuebles
- 5.7. Relación de cuentas bancarias productivas específicas.
- 5.8. Relación de esquemas bursátiles y de coberturas financieras.

6. ESTADOS FINANCIEROS DE LA LEY DE DISCIPLINA FINANCIERA.

- 6.1. Formato 1 estado de situación financiera detallado- LDF
- 6.2. Formato 2 informe analítico de la deuda pública y otros pasivos- LDF
- 6.3. Formato 3 informe analítico de obligaciones diferentes de financiamiento- LDF
- 6.4. Formato 4 balance presupuestario- LDF
- 6.5. Formato 5 estado analítico de ingresos detallado- LDF
- 6.6. Formato 6 a) estado analítico del ejercicio del presupuesto de egresos detallado- LDF (clasificación por objeto del gasto).
- 6.7. Formato 6 b) estado analítico del ejercicio del presupuesto de egresos detallado_ LDF (clasificación administrativa).
- 6.8. Formato 6 c) estado analítico del ejercicio del presupuesto de egresos detallado- LDF (clasificación funcional).
- 6.9. Formato 6 d) estado analítico del ejercicio del presupuesto de egresos detallado- LDF (clasificación de Servicios personales por categoría).
- 6.10. Formato 7 c) Resultado de Ingresos
- 6.11. Formato 7 d) Resultado de Egresos
- 6.12. Formato 8 informe sobre estudios actuariales
- 6.13. Guía de cumplimiento de la Ley de Disciplina Financiera de las Entidades Federativas y Municipios



ARCHIVO HISTORICO DEL ESTADO
Estado de Actividades
Del 1 de Enero al 31 de Marzo de 2026
(Cifras en Pesos)

Concepto	2026	2025
INGRESOS Y OTROS BENEFICIOS	182,427	236,595
Ingresos de Gestión	0	0
Impuestos	0	0
Cuotas y Aportaciones de Seguridad Social	0	0
Contribuciones de Mejoras	180,249	236,025
Derechos	2,178	570
Productos	0	0
Aprovechamientos	0	0
Ingresos por Venta de Bienes y Prestación de Servicios	0	0
Participaciones, Aportaciones, Convenios, Incentivos Derivados de la Colaboración Fiscal, Fondos Distintos de Aportaciones, Transferencias, Asignaciones, Subsidios y Subvenciones, y Pensiones y Jubilaciones	115,855	57,928
Participaciones, Aportaciones, Convenios, Incentivos Derivados de la Colaboración Fiscal y Fondos Distintos de Aportaciones	0	0
Transferencias, Asignaciones, Subsidios y Subvenciones, y Pensiones y Jubilaciones	115,855	57,928
Otros Ingresos y Beneficios	0	0
Ingresos Financieros	0	0
Incremento por Variación de Inventarios	0	0
Disminución del Exceso de Estimaciones por Pérdida o Deterioro u Obsolescencia	0	0
Disminución del Exceso de Provisiones	0	0
Otros Ingresos y Beneficios Varios	0	0
Total de Ingresos y Otros Beneficios	298,283	294,522
GASTOS Y OTRAS PÉRDIDAS	173,969	223,182
Gastos de Funcionamiento	0	0
Servicios Personales	14,715	52,166
Materiales y Suministros	159,254	171,016
Servicios Generales	0	0
Transferencias, Asignaciones, Subsidios y Otras Ayudas	0	0
Transferencias Internas y Asignaciones al Sector Público	0	0
Transferencias al Resto del Sector Público	0	0
Subsidios y Subvenciones	0	0
Ayudas Sociales	0	0
Pensiones y Jubilaciones	0	0
Transferencias a Fideicomisos, Mandatos y Contratos Análogos	0	0
Transferencias a la Seguridad Social	0	0
Donativos	0	0
Transferencias al Exterior	0	0
Participaciones y Aportaciones	0	0
Participaciones	0	0
Aportaciones	0	0
Convenios	0	0
Intereses, Comisiones y Otros Gastos de la Deuda Pública	0	0
Intereses de la Deuda Pública	0	0
Comisiones de la Deuda Pública	0	0
Gastos de la Deuda Pública	0	0
Costo por Coberturas	0	0
Apoyos Financieros	0	0
Otros Gastos y Pérdidas Extraordinarias	0	0
Estimaciones, Depreciaciones, Deterioros, Obsolescencia y Amortizaciones	0	0
Provisiones	0	0
Disminución de Inventarios	0	0
Otros Gastos	0	0
Inversión Pública	0	0
Inversión Pública no Capitalizable	0	0
Total de Gastos y Otras Pérdidas	173,969	223,182
Resultado del Ejercicio (Ahorro/Desahorro)	124,314	71,340

Bajo protesta de decir verdad declaramos que los Estados Financieros y sus notas, son razonablemente correctos y son responsabilidad del emisor.

YOLANDA ESPERANZA CAMACHO ZAPATA
DIRECTORA GENERAL

KARLA FABIOLA NUÑEZ LEIJA
ENCARGADA ADMINISTRATIVA DEL ARCHIVO HISTORICO



ARCHIVO HISTORICO DEL ESTADO
Estado de Situación Financiera
Al 31 de Marzo de 2026
(Cifras en Pesos)

Concepto	2026	2025	Concepto	2026	2025
ACTIVO			PASIVO		
Activo Circulante			Pasivo Circulante		
Efectivo y Equivalentes	149,680	99,055	Cuentas por Pagar a Corto Plazo	1,974	1,823
Derechos a Recibir Efectivo o Equivalentes	0	0	Documentos por Pagar a Corto Plazo	0	0
Derechos a Recibir Bienes o Servicios	0	0	Porción a Corto Plazo de la Deuda Pública a Largo Plazo	0	0
Inventarios	0	0	Títulos y Valores a Corto Plazo	0	0
Almacenes	0	0	Pasivos Diferidos a Corto Plazo	0	0
Estimación por Pérdida o Deterioro de Activos Circulantes	0	0	Fondos y Bienes de Terceros en Garantía y/o Administración a Corto Plazo	0	0
Otros Activos Circulantes	0	0	Provisiones a Corto Plazo	0	0
			Otros Pasivos a Corto Plazo	0	0
Total de Activos Circulantes	149,680	99,055	Total de Pasivos Circulantes	1,974	1,823
Activo No Circulante			Pasivo No Circulante		
Inversiones Financieras a Largo Plazo	0	0	Cuentas por Pagar a Largo Plazo	0	0
Derechos a Recibir Efectivo o Equivalentes a Largo Plazo	0	0	Documentos por Pagar a Largo Plazo	0	0
Bienes Inmuebles, Infraestructura y Construcciones en Proceso	725,726	689,240	Deuda Pública a Largo Plazo	0	0
Bienes Muebles	145,560	135,127	Pasivos Diferidos a Largo Plazo	0	0
Activos Intangibles			Fondos y Bienes de Terceros en Garantía y/o en Administración a Largo Plazo	0	0
Depreciación, Deterioro y Amortización Acumulada de Bienes	-747,448	-575,300	Provisiones a Largo Plazo	0	0
Activos Diferidos	0	0			
Estimación por Pérdida o Deterioro de Activos no Circulantes	0	0	Total de Pasivos No Circulantes	0	0
Otros Activos no Circulantes	0	0			
Total de Activos No Circulantes	125,838	249,067	Total del Pasivo	1,974	1,823
Total del Activo	275,518	348,122	HACIENDA PÚBLICA/PATRIMONIO		
			Hacienda Pública/Patrimonio Contribuido	0	0
			Aportaciones	0	0
			Donaciones de Capital	0	0
			Actualización de la Hacienda Pública /Patrimonio	0	0
			Hacienda Pública/Patrimonio Generado	273,544	346,299
			Resultado del Ejercicio (Ahorro/Desahorro)	124,314	71,340
			Resultados de Ejercicios Anteriores	133,587	258,943
			Revalúos	0	0
			Reservas	0	0
			Rectificaciones de Resultados de Ejercicios Anteriores	15,643	16,016
			Exceso o Insuficiencia en la Actualización de la Hacienda Pública/Patrimonio	0	0
			Resultado por Posición Monetaria	0	0
			Resultado por Tenencia de Activos no Monetarios	0	0
			Total Hacienda Pública/Patrimonio	273,544	346,299
			Total del Pasivo y Hacienda Pública /Patrimonio	275,518	348,122

Bajo protesta de decir verdad declaramos que los Espacios Financieros y sus notas, son razonablemente correctos y son responsabilidad del emisor.



YOLANDA ESPERANZA CAMACHO ZAPATA
DIRECTORA GENERAL



KARLA FABIOLA NUNEZ LEIJA
ENCARGA ADMINISTRATIVA DEL ARCHIVO HISTORICO

ARCHIVO HISTORICO DEL ESTADO
Estado de Variación en la Hacienda Pública
Del 1 de Enero al 31 de Marzo de 2026
(Cifras en Pesos)

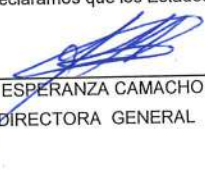
Concepto	Hacienda Pública / Patrimonio Contribuido	Hacienda Pública / Patrimonio Generado de Ejercicios Anteriores	Hacienda Pública / Patrimonio Generado del Ejercicio	Exceso o Insuficiencia en la Actualización de la Hacienda Pública / Patrimonio	TOTAL
Hacienda Pública/ Patrimonio Contribuido Neto de 2025	0				0
Aportaciones	0	0	0	0	0
Donaciones de Capital	0	0	0	0	0
Actualización de la Hacienda Pública/Patrimonio	0	0	0	0	0
Hacienda Pública/Patrimonio Generado Neto de 2025		274,959	71,340		346,299
Resultado del Ejercicio (Ahorro/Desahorro)	0	0	71,340	0	71,340
Resultados de Ejercicios Anteriores	0	258,943	0	0	258,943
Revalúos	0	0	0	0	0
Reservas	0	0	0	0	0
Rectificaciones de Resultados de Ejercicios Anteriores	0	16,016	0	0	16,016
Exceso o Insuficiencia en la Actualización de la Hacienda Pública/Patrimonio Neto de 2025				0	0
Resultado por Posición Monetaria	0	0	0	0	0
Resultado por Tenencia de Activos no Monetarios	0	0	0	0	0
Hacienda Pública/Patrimonio Neto Final de 2025	0	274,959	71,340	0	346,299
Cambios en la Hacienda Pública/Patrimonio Contribuido Neto de 2026	0				0
Aportaciones	0	0	0	0	0
Donaciones de Capital	0	0	0	0	0
Actualización de la Hacienda Pública/Patrimonio	0	0	0	0	0
Variaciones de la Hacienda Pública/Patrimonio Generado Neto de 2026		-125,356	52,601		-72,755
Resultado del Ejercicio (Ahorro/Desahorro)	0	0	124,314	0	124,314
Resultados de Ejercicios Anteriores	0	-125,356	-71,340	0	-196,696
Revalúos	0	0	0	0	0
Reservas	0	0	0	0	0
Rectificaciones de Resultados de Ejercicios Anteriores	0	0	-373	0	-373
Cambios en el Exceso o Insuficiencia en la Actualización de la Hacienda Pública/Patrimonio Neto de 2026				0	0
Resultado por Posición Monetaria	0	0	0	0	0
Resultado por Tenencia de Activos no Monetarios	0	0	0	0	0
Hacienda Pública/Patrimonio Neto Final de 2026	0	149,603	123,941	0	273,544

Bajo protesta de decir verdad declaramos que los Estados Financieros y sus notas, son razonablemente correctos y son responsabilidad del emisor.

 YOLANDA ESPERANZA CAMACHO ZAPATA
 DIRECTORA GENERAL

 KARLA FABIOLA NUÑEZ LEIJA
 ENCARGA ADMINISTRATIVA DEL ARCHIVO HISTORICO

ARCHIVO HISTORICO DEL ESTADO
Estado de Flujos de Efectivo
Del 1 de Enero al 31 de Marzo de 2026 y 2025
(Cifras en Pesos)

Concepto	2026	2025
Flujos de Efectivo de las Actividades de Operación	298,283	294,522
Origen	0	0
Impuestos	0	0
Cuotas y Aportaciones de Seguridad Social	0	0
Contribuciones de Mejoras	180,249	236,025
Derechos	2,178	570
Productos	0	0
Aprovechamientos	0	0
Ingresos por Venta de Bienes y Prestación de Servicios	0	0
Participaciones, Aportaciones, Convenios, Incentivos Derivados de la Colaboración Fiscal y Fondos Distintos de Aportaciones	0	0
Transferencias, Asignaciones, Subsidios y Subvenciones, y Pensiones y Jubilaciones	115,855	57,928
Otros Orígenes de Operación	0	0
Aplicación	334,551	223,460
Servicios Personales	0	0
Materiales y Suministros	14,715	52,166
Servicios Generales	159,254	171,016
Transferencias Internas y Asignaciones al Sector Público	0	0
Transferencias al Resto del Sector Público	0	0
Subsidios y Subvenciones	0	0
Ayudas Sociales	0	0
Pensiones y Jubilaciones	0	0
Transferencias a Fideicomisos, Mandatos y Contratos Análogos	0	0
Transferencias a la Seguridad Social	0	0
Donativos	0	0
Transferencias al Exterior	0	0
Participaciones	0	0
Aportaciones	0	0
Convenios	160,582	277
Otras Aplicaciones de Operación	-36,268	71,062
Flujos Netos de Efectivo por Actividades de Operación		
Flujos de Efectivo de las Actividades de Inversión	0	0
Origen	0	0
Bienes Inmuebles, Infraestructura y Construcciones en Proceso	0	0
Bienes Muebles	0	0
Otros Orígenes de Inversión	0	0
Aplicación	11,433	26,099
Bienes Inmuebles, Infraestructura y Construcciones en Proceso	0	0
Bienes Muebles	0	0
Otras Aplicaciones de Inversión	11,433	26,099
Flujos Netos de Efectivo por Actividades de Inversión	-11,433	-26,099
Flujos de Efectivo de las Actividades de Financiamiento	0	0
Origen	0	0
Endeudamiento Neto	0	0
Interno	0	0
Externo	0	0
Otros Orígenes de Financiamiento	0	0
Aplicación	0	0
Servicios de la Deuda	0	0
Interno	0	0
Externo	0	0
Otras Aplicaciones de Financiamiento	0	0
Flujos Netos de Efectivo por Actividades de Financiamiento	0	0
Incremento/Disminución Neta en el Efectivo y Equivalentes al Efectivo	-47,701	44,963
Efectivo y Equivalentes al Efectivo al Inicio del Ejercicio	197,381	54,092
Efectivo y Equivalentes al Efectivo al Final del Ejercicio	149,680	99,055

Bajo protesta de decir verdad declaramos que los Estados Financieros y sus notas, son razonablemente correctos y son responsabilidad del emisor.

YOLANDA ESPERANZA CAMACHO ZAPATA
DIRECTORA GENERAL

KARLA FABIOLA NUÑEZ LEIJA
ENCARGA ADMINISTRATIVA DEL ARCHIVO HISTORICO



PODER EJECUTIVO
DEL ESTADO DE
SAN LUIS POTOSÍ

POTOSÍ
sin límites
GOBIERNO DEL ESTADO 2021 • 2027



HISTORICO
DEL ESTADO
ARCHIVO
SAN LUIS POTOSÍ

NOTAS A LOS ESTADOS FINANCIEROS

AL 31 DE MARZO DEL 2026.

A) NOTAS DE GESTIÓN ADMINISTRATIVA:

NOTA 1.- INTRODUCCIÓN

Los Estados Financieros de los entes públicos, proveen de información financiera a los principales usuarios de esta, al congreso y a los ciudadanos.

El objetivo del presente documento es la revelación del contexto y de los aspectos económicos-financieros más relevantes que influyeron en las decisiones del periodo, y que deberán ser considerados en la elaboración de los estados financieros para la mayor comprensión de estos y sus particularidades.

De esta manera, se informa y explica la respuesta del gobierno a las condiciones relacionadas con la información financiera de cada periodo en gestión; además, de exponer aquellas políticas que podrían afectar la toma de decisiones en periodos posteriores.



NOTA 2.- AUTORIZACION E HISTORIA

Historia

El Archivo Histórico del Estado "Lic. Antonio Rocha", es una institución descentralizada con personalidad jurídica propia para cuya organización, funcionamiento y sostenimiento, el poder ejecutivo del estado le asigna anualmente en el presupuesto de egresos la partida necesaria.

Fue creado el 8 de febrero de 1979 según el decreto no. 49 expedido por la H. XLIX legislatura del estado de San Luis Potosí y publicado en el periódico oficial del estado, está regido por el reglamento interno, publicado en el periódico oficial del estado el 11 de enero de 2003.

Actualmente esta institución tiene las siguientes consideraciones fiscales:

- Entero de retenciones de ISR e IVA por servicios profesionales
- Declaración Informativa mensual de Proveedores

Su estructura orgánica básica se conforma de la siguiente forma:

ORGANIGRAMA

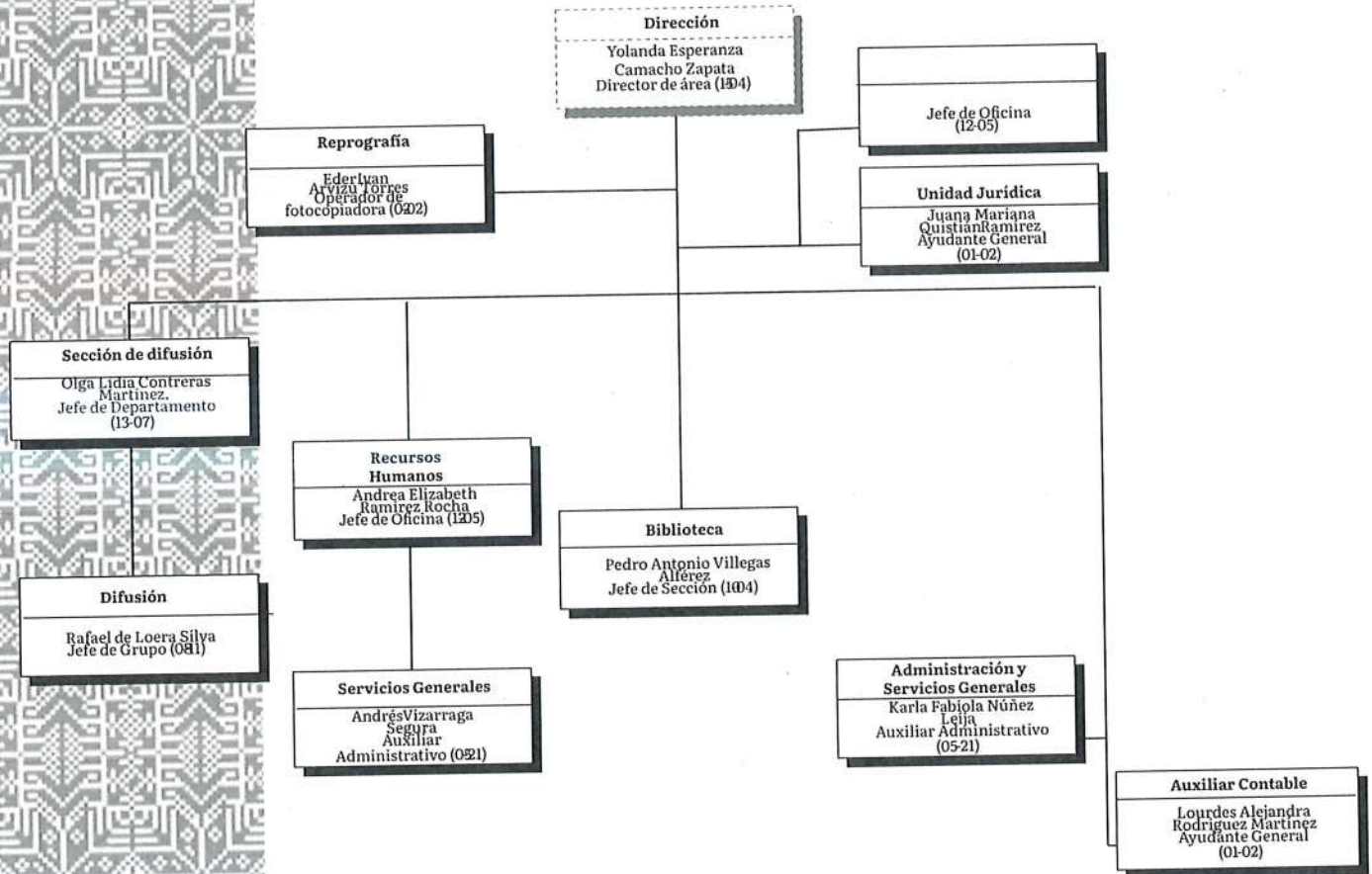

01 Personal Confianza -----
 09 Puesto de Base _____
 01 Vacante de Base _____
Total: 11

La Dra. Yolanda Esperanza Camacho Zapata, Titular del archivo Histórico "Lic. Antonio Rocha" certifica que el presente organigrama refleja el personal, así como los puestos y nombramientos que integran la estructura vigente a octubre de 2022

Firma: _____

ORGANIGRAMA

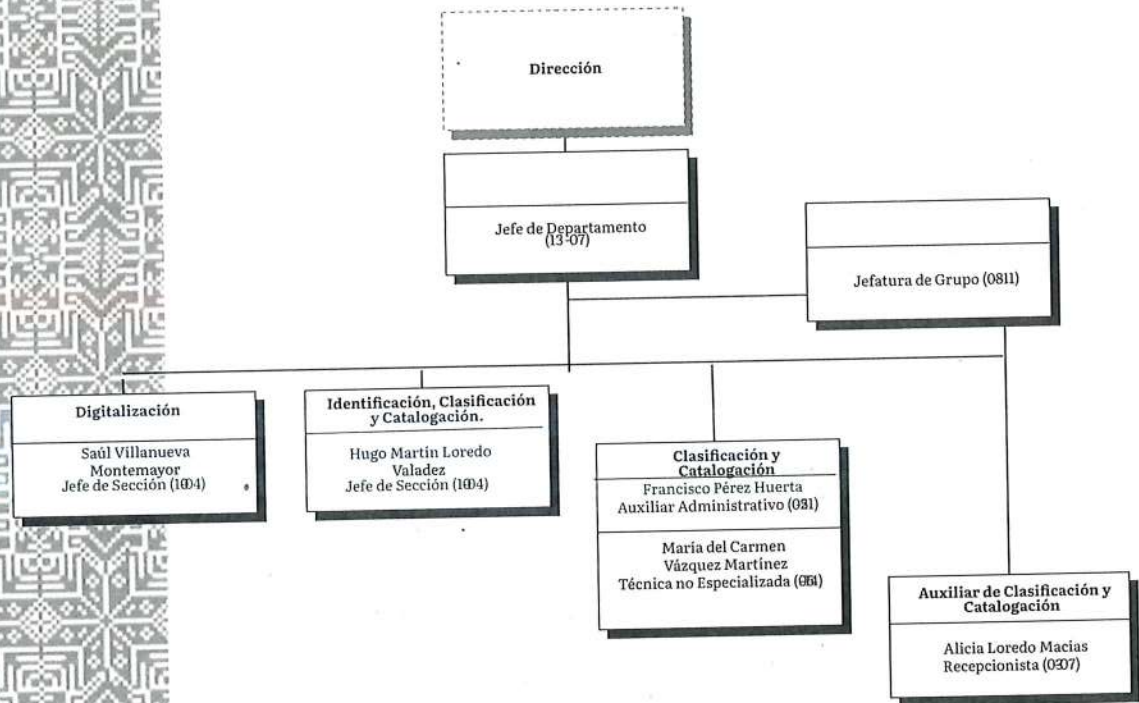

06 Puesto de Base
01 Vacante de Base
Total: 07

La Dra. Yolanda Esperanza Camacho Zapata, Titular del archivo Histórico "Lic. Antonio Rocha" certifica que el presente organigrama refleja el personal, así como los puestos y nombramientos que integran la estructura vigente a octubre de 2022

Firma: _____

ORGANIGRAMA

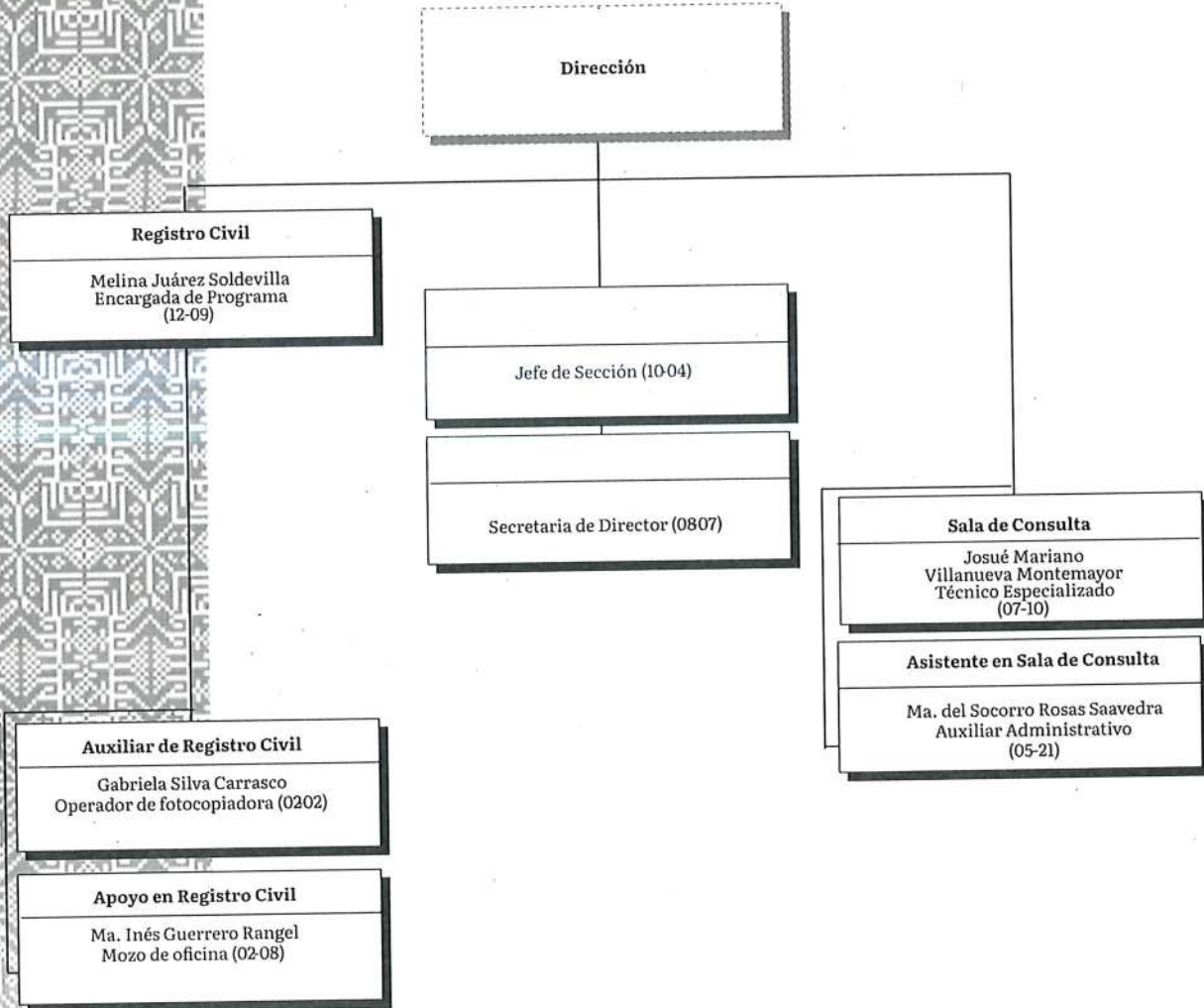

07 Puesto de Base
Total: 07

La Dra. Yolanda Esperanza Camacho Zapata, Titular del archivo Histórico "Lic. Antonio Rocha" certifica que el presente organigrama refleja el personal, así como los puestos y nombramientos que integran la estructura vigente a octubre de 2022

Firma: _____

NOTA 3.- BASES DE PREPARACION DE LOS ESTADOS FINANCIEROS

Los presentes Estados Financieros fueron preparados de acuerdo con las reglas de Contabilidad Gubernamental autorizadas por la Secretaria de Hacienda y Crédito Público, a través del Consejo Nacional de Amortización Contable en sus Postulados Básicos, sus marcos conceptuales dentro de los lineamientos publicados por el CONAC. Así como también de la Ley General de Contabilidad Gubernamental, la Ley de Presupuesto, Contabilidad y Gasto Público de San Luis Potosí y su Reglamento, la Ley de Ingresos y el Presupuesto de Egresos para el presente ejercicio.

Mencionando que, a su vez, el ente Público se encuentra en proceso de adaptación a dichas reglas y lineamientos. En esta han sido realizadas ciertas revisiones necesarias para hacer los cambios y modificaciones que se encuentren pertinentes para el correcto cumplimiento de toda la normativa.

NOTA 4.- CARACTERISTICAS DEL SISTEMA DE CONTABILIDAD GUBERNAMENTAL (SCG)

La información contable ha sido preparada con el Sistema Automatizado de Contabilidad Gubernamental versión 2.3.2.2. el cual cumple con las siguientes características:

- Ser único uniforme e integrador;
- Integrar de forma automática la operación contable con el ejercicio presupuestario;
- Efectuar los registros considerando la base acumulativa (devengado) de las transacciones;
- Registrar de manera automática y, por única vez, en los momentos contables correspondientes;

- Efectuar la interrelación automática los clasificadores presupuestarios, las listas de cuentas, y el catálogo de bienes permitirán su interrelación automática;
- Efectuar en las cuentas contables, el registro de las etapas del presupuesto;
- Facilitar el registro y control de los inventarios de bienes muebles e inmuebles de los entes públicos;
- Generar, en tiempo real, estados financieros, de ejecución presupuestaria y otra información que coadyuve a la toma de decisiones, transparencia programación con base en resultados, evaluación y rendición de cuentas;
- Estar estructurado de forma tal que permita su contabilización con la información sobre recursos físicos que generan las mismas áreas que originan la información contable y presupuestaria, permitiendo el establecimiento de relaciones de insumo-producto y la aplicación de indicadores de evaluación del desempeño.
- Está diseñado en forma tal que permita su procesamiento y generación de estados financieros mediante el uso de herramientas propias de la informática;

NOTA 5.- POLITICAS DE CONTABILIDAD SIGNIFICATIVAS

- a) Los registros contables se llevan con base acumulativa. La contabilización de las transacciones de gasto se hace conforme a la fecha de su realización, exista jurídicamente el derecho de cobro.
- b) Los Estados Financieros y sus notas han sido preparados sobre la base de costo histórico; por lo tanto, no se reconocen los efectos de la inflación.

B) NOTAS DE DESGLOSE:

NOTAS AL ESTADO DE SITUACION FINANCIERA

NOTA 6.- ACTIVO

EFFECTIVO Y EQUIVALENTES

1111-02	FONDO FIJO CAJA CHICA	\$5,000.00
1111-04	FONDO DE CAJA CHICA DE REGISTRO CIVIL	\$2,000.00
1112-01	BANORTE CTA 0631474456	\$115,268.35
1112-03	BANORTE INGRESOS PROPIOS CTA 1003045526	\$27,411.22

ACTIVO NO CIRCULANTE

1241-1-5111	Muebles de oficina y estantería	\$144,145.20
1241-2-5121	Muebles, Excepto de Oficina y Estantería	\$17.00
1241-3-5151	Equipo de cómputo y de tecnología de la información	\$345,041.91
1241-9-5191	Otros Mobiliarios y Equipos de Administración	\$78,429.52
1242-1-5211	Equipos y Aparatos Audiovisuales	\$55,412.42
1242-3-5231	Cámaras Fotográficas y de Video	\$1.00
1246-4-5641	Sistemas de aire acondicionado, calefacción y de refrigeración industrial y comercial	\$47,176.00
1246-5-5651	Equipo de Comunicación y Telecomunicación	\$2,156.25
1246-6-5661	Equipos de generación eléctrica, aparatos y accesorios eléctricos	\$1.00
1246-7-5671	Herramientas y Máquinas-Herramienta	\$2.00
1246-9-5691	Otros Equipos	\$54,344.00
1251-5911	Software	\$26,099.00
1254-1-5971	Licencias informáticas e intelectuales	\$120,461.36
1261-1-5111	Muebles de Oficina y Estantería	\$25,193.57
1261-1-5151	Equipo de cómputo y de tecnología de la información	\$110,531.50
1261-6-5641	Sistemas de Aire Acondicionado, Calefacción y de Refrigeración Industrial y Comercial	\$8,775.54
1261-6-5651	Equipo de Comunicación y Telecomunicación	\$2,155.25
1261-6-5691	Otros Equipos	\$45,521.25
1263-1-001	Depreciación Acumulada de Mobiliario y Equipo de Administración.	\$85,489.59
1263-2-001	Depreciación Acumulada de Mobiliario y Equipo Educativo y Recreativo.	\$39,952.26
1263-6-001	Depreciación Acumulada de Maquinaria, otros Equipos y Herramientas.	\$8,216.98
1263-7-001	Depreciación Sistemas de Aire Acondicionado, Calefacción y de Refrigeración Industrial y Comercial	\$16,417.87
1263-8-001	Depreciación Acumulada de Equipo de Computo y TICS	\$282,729.47
1263-9-001	Depreciación Acumulada de otros Mobiliarios y Equipos de Administración	\$55,606.08
1265-1-5971	Licencias informáticas e intelectuales	\$66,859.11

NOTA 7.- PASIVO

CUENTAS POR PAGAR A CORTO PLAZO

2112

2112-1-000290	VERONICA DEL CARMEN SORIA AMARO	\$ 0.01
2112-1-000296	JOCELYN ANAHI AVALOS FLORES	\$12.50

RETENCIONES Y CONTRIBUCIONES POR PAGAR A CORTO PLAZO

ISR

2117-01	RETENCION DEL 10% ISR	\$1,698.54
2117-03	RETENCION DEL 1.25% ISR RESICO	\$262.59

NOTA 8.- NOTAS AL ESTADO DE VARIACIONES EN LA HACIENDA PÚBLICA

3210-2025	Resultado del Ejercicio Actual 2025	\$0.00
3220-2010	RESULTADO DEL EJERCICIO ANTERIOR 2010	\$1,289.51
3220-2011	RESULTADO DEL EJERCICIO ANTERIOR 2011	\$255,213.85
3220-2012	RESULTADO DEL EJERCICIO ANTERIOR 2012	\$220,766.30
3220-2013	RESULTADO DEL EJERCICIO ANTERIOR 2013	\$83,567.95
3220-2014	RESULTADO DEL EJERCICIO ANTERIOR 2014	\$63,482.98
3220-2015	RESULTADO DEL EJERCICIO ANTERIOR 2015	\$30,837.12
3220-2016	RESULTADO DEL EJERCICIO ANTERIOR 2016	\$189,809.18
3220-2018	RESULTADO DE EJERCICIOS ANTERIORES 2018	-\$376,594.43
3220-2019	RESULTADO DE EJERCICIOS ANTERIORES 2019	-\$89,530.19
3220-2020	RESULTADO DE EJERCICIOS ANTERIORES 2020	\$132,991.58
3220-2021	RESULTADO DE EJERCICIOS ANTERIORES 2021	-\$374,393.41
3220-2022	RESULTADO DE EJERCICIOS ANTERIORES 2022	\$214,367.29
3220-2023	RESULTADO DE EJERCICIOS ANTERIORES 2023	-\$90,490.02
3220-2024	RESULTADO DE EJERCICIOS ANTERIORES 2024	-\$2,374.37
3220-2025	RESULTADO DE EJERCICIOS ANTERIORES 2025	-\$125,356.31

NOTA 9.- NOTAS AL ESTADO DE ACTIVIDADES

INGRESOS

4141-01	DERECHOS POR EL USO, GOCE, APROVECHAMIENTO O EXPLOTACIÓN DE BIENES DE DOMINIO PÚBLICO	\$111,319.38
4151-01	PRODUCTOS INGRESOS PROPIOS (CERTIFICACION R.P.P.C, DIGITALIZACION FOTOS, VENTA LIBROS, TRANSCRIPCION ACTAS ANTIGUAS, INFORME GENEALOGICO, TALLERES, CURSOS, INTERPRETACION PALEOGRAFICA)	\$1,208.00

DEUDORES

GASTOS

MATERIALES Y SUMINISTROS

5120

5121-2111	Materiales, útiles y equipos menores de oficina	\$3,972.27
5121-2141	Materiales, útiles y equipos menores de tecnologías de la información y comunicaciones	58.96
5122-2211	Productos alimenticios para personas	\$2,817.66
5124-2461	Material eléctrico y electrónico	\$1,980.00
5125-2541	Materiales, accesorios y suministros médicos	\$882.45
5126-2611	Combustibles, lubricantes y aditivos	\$1,982.76
5127-2721	Prendas de seguridad y protección personal	\$929.15
5129-2911	Herramientas menores	\$1,813.00
5129-2931	Refacciones y accesorios menores de mobiliario y equipo de administración, educacional y recreativo	\$139.00
5129-2961	Refacciones y accesorios menores de equipo de transporte	\$139.99

SERVICIOS GENERALES

5131-3111	Energía eléctrica	\$14,707.00
5131-3141	Telefonía tradicional	\$4,216.02
5132-3231	Arrendamiento de mobiliario y equipo de administración, educacional y recreativo	\$11,993.63
5132-3291	Otros arrendamientos	\$5,411.71
5133-3391	Servicios profesionales, científicos y técnicos integrales	\$111,656.76
5134-3411	Servicios financieros y bancarios	\$1,108.96
5135-3511	Conservación y mantenimiento menor de inmuebles	\$986.00
5135-3581	Servicios de limpieza y manejo de desechos	\$7,597.48
5139-3921	Impuestos y derechos	\$1,400.00
5139-3951	Penas, multas, accesorios y actualizaciones	\$176.02

NOTA 10.- NOTAS AL ESTADO DE FLUJO DE EFECTIVO

EFECTIVO Y EQUIVALENTES

	2026	2025
Efectivo en Bancos – Tesorería	\$149,680.00	\$99,055.00

Total, de Efectivo y Equivalentes	\$149,680.00	\$99,05500
	2026	2025
Ahorro/Desahorro antes de rubros Extraordinarios	\$124,315.00	\$71,340

NOTA 11.- PRESUPUESTO APROBADO/ESTIMADO 2026

El monto total del Presupuesto Aprobado para el Ejercicio 2026 correspondiente a la institución se desglosa como se muestra a continuación:

CAPÍTULO 4000 TRANSFERENCIAS Y SUBSIDIOS	\$15,916,906.84
4152 INGRESOS PROPIOS (ACTAS, LIBROS, CERTIFICACIONES, ETC)	\$1,082,479.25
4152 SUBSIDIO ESTATAL MATERIALES Y SUMINITROS	\$695,131.71
4152 SUELDO BASE Y CONFIANZA	\$14,139,295.88

NOTA 12.-

NOTA 13.-

A) NOTAS DE MEMORIA (NO APLICA)

Autorizó

Elaboró

 Yolanda Esperanza Camacho
 Zapata
 Directora general

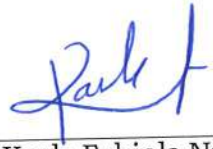
 Karla Fabiola Nuñez Leija
 Encargada del área
 administrativa

“Bajo protesta de decir verdad declaramos que los Estados Financieros y sus notas, son razonablemente correcto”

ARCHIVO HISTORICO DEL ESTADO

Estado Analítico del Activo

Del 1 de Enero al 31 de Marzo de 2026

(Cifras en Pesos)

Concepto	Saldo Inicial	Cargos del Periodo	Abonos del Periodo	Saldo Final	Variación del Periodo
ACTIVO	311,786	626,180	662,448	275,518	-36,268
Activo Circulante	197,381	614,747	662,448	149,680	-47,701
Efectivo y Equivalentes	197,381	316,464	364,165	149,680	-47,701
Derechos a Recibir Efectivo o Equivalentes	0	298,283	298,283	0	0
Derechos a Recibir Bienes o Servicios	0	0	0	0	0
Inventarios	0	0	0	0	0
Almacenes	0	0	0	0	0
Estimación por Pérdida o Deterioro de Activos Circulantes	0	0	0	0	0
Otros Activos Circulantes	0	0	0	0	0
Activo No Circulante	114,405	11,433	0	125,838	11,433
Inversiones Financieras a Largo Plazo	0	0	0	0	0
Derechos a Recibir Efectivo o Equivalentes a Largo Plazo	0	0	0	0	0
Bienes Inmuebles, Infraestructura y Construcciones en Proceso	0	0	0	0	0
Bienes Muebles	726,726	0	0	726,726	0
Activos Intangibles	135,127	11,433	0	146,560	11,433
Depreciación, Deterioro y Amortización Acumulada de Bienes	-747,448	0	0	-747,448	0
Activos Diferidos	0	0	0	0	0
Estimación por Pérdida o Deterioro de Activos no Circulantes	0	0	0	0	0
Otros Activos no Circulantes	0	0	0	0	0

Bajo protesta de decir verdad declaramos que los Estados Financieros y sus notas, son razonablemente correctos y son responsabilidad del emisor.



KARLA FABIOLA NUÑEZ LEIJA
ENCARGA ADMINISTRATIVA DEL ARCHIVO HISTORICO

YOLANDA ESPERANZA CAMACHO ZAPATA
DIRECTORA GENERAL

ARCHIVO HISTORICO DEL ESTADO
Estado Analítico de la Deuda y Otros Pasivos
Del 1 de Enero al 31 de Marzo de 2026
(Cifras en Pesos)

Denominación de las Deudas	Moneda de Contratación	Institución o País Acreedor	Saldo Inicial del Periodo	Saldo Final del Periodo
DEUDA PÚBLICA				
Corto Plazo			0	0
Deuda Interna			0	0
Instituciones de Crédito	Peso	México	0	0
Títulos y Valores	Peso	México	0	0
Arrendamientos Financieros	Peso	México	0	0
Deuda Externa			0	0
Organismos Financieros Internacionales	Peso	México	0	0
Deuda Bilateral	Peso	México	0	0
Títulos y Valores	Peso	México	0	0
Arrendamientos Financieros	Peso	México	0	0
Subtotal de Deuda Pública a Corto Plazo			0	0
Largo Plazo			0	0
Deuda Interna			0	0
Instituciones de Crédito	Peso	México	0	0
Títulos y Valores	Peso	México	0	0
Arrendamientos Financieros	Peso	México	0	0
Deuda Externa			0	0
Organismos Financieros Internacionales	Peso	México	0	0
Deuda Bilateral	Peso	México	0	0
Títulos y Valores	Peso	México	0	0
Arrendamientos Financieros	Peso	México	0	0
Subtotal de Deuda Pública a Largo Plazo			0	0
Total de Otros Pasivos	Peso	México	162,183	1,974
Total de Deuda Pública y Otros Pasivos			162,183	1,974

Bajo protesta de decir verdad declaramos que los Estados Financieros y sus notas, son razonablemente correctos y son responsabilidad del emisor.

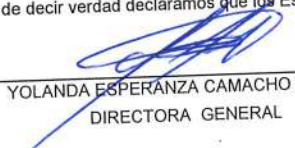
 YOLANDA ESPERANZA CAMACHO ZAPATA
 DIRECTORA GENERAL

 KARLA FABIOLA NUÑEZ LEIJA
 ENCARGA ADMINISTRATIVA DEL ARCHIVO HISTORICO

Rubro de Ingresos / Fuente de Financiamiento	Ingreso				Diferencia
	Estimado	Ampliaciones / (Reducciones)	Modificado	Devengado	
Impuestos	0	0	0	0	0
Cuentas y Aportaciones de Seguridad Social	0	0	0	0	0
Contribuciones de Mejoras	1,035,579	0	1,035,579	180,249	-855,330
Derechos	46,900	0	46,900	2,178	-44,722
Productos	0	0	0	0	0
Aprovechamientos	0	0	0	0	0
Ingresos por Venta de Bienes, Prestación de Servicios y	0	0	0	0	0
Transferencias	0	0	0	0	0
Participaciones, Aportaciones, Convenios, Incentivos	0	0	0	0	0
Derivados de la Colaboración Fiscal y Fondos Dóblitos de	0	0	0	0	0
Aportaciones	14,834,428	0	14,834,428	115,855	-14,718,572
Transferencias, Asignaciones, Subsidios y Subvenciones,	0	0	0	0	0
y Pensiones y Jubilaciones	0	0	0	0	0
Ingresos Derivados de Financiamientos	0	0	0	0	0
Total	15,916,907	0	15,916,907	298,283	-15,618,624
			Ingresos excedentes		

Rubro de Ingresos / Fuente de Financiamiento	Ingreso				Diferencia
	Estimado	Ampliaciones / (Reducciones)	Modificado	Devengado	
Ingresos del Poder Ejecutivo Federal o Estatal y de los Municipios	15,916,907	0	15,916,907	298,283	-15,618,624
Impuestos	0	0	0	0	0
Cuentas y Aportaciones de Seguridad Social	0	0	0	0	0
Contribuciones de Mejoras	1,035,579	0	1,035,579	180,249	-855,330
Derechos	46,900	0	46,900	2,178	-44,722
Productos	0	0	0	0	0
Aprovechamientos	0	0	0	0	0
Participaciones, Aportaciones, Convenios, Incentivos	0	0	0	0	0
Derivados de la Colaboración Fiscal y	0	0	0	0	0
Fondos Dóblitos de Aportaciones Fiscales y	14,834,428	0	14,834,428	115,855	-14,718,572
Transferencias, Asignaciones, Subsidios y Subvenciones,	0	0	0	0	0
y Pensiones y Jubilaciones	0	0	0	0	0
Ingresos de los Entes Públicos de los Poderes Legislativo y Judicial, de los Organos Autónomos y del Sector Parastatal o Paramunicipal, así como de las Empresas Públicas del Estado	0	0	0	0	0
Cuentas y Aportaciones de Seguridad Social	0	0	0	0	0
Productos	0	0	0	0	0
Ingresos por Venta de Bienes, Prestación de Servicios y Otros Ingresos	0	0	0	0	0
Transferencias, Asignaciones, Subsidios y Subvenciones, y Pensiones y Jubilaciones	0	0	0	0	0
Ingresos derivados de financiamiento	0	0	0	0	0
Ingresos Derivados de Financiamientos	0	0	0	0	0
Total	15,916,907	0	15,916,907	298,283	-15,618,624
			Ingresos excedentes		



 YOLANDITA ESPERANZA GAMACHO ZAPATA
 DIRECTORA GENERAL



 KARLA FABIOLA NUÑEZ LEIJA
 ENCARGADA ADMINISTRATIVA DEL ARCHIVO HISTORICO

Gobierno (Federal/Estatal/Municipal) de ARCHIVO HISTORICO DEL ESTADO
 Estado Analítico del Ejercicio del Presupuesto de Egresos
 Clasificación Administrativa
 Del 1 de Enero al 31 de Marzo de 2026
 (Cifras en Pesos)

Concepto	Egresos				Subejercicio
	Aprobado	Ampliaciones/ (Reducciones)	Modificado	Devengado	
Poder Ejecutivo	15,916,907	42,920	15,959,827	185,402	185,389
Poder Legislativo	0	0	0	0	0
Poder Judicial	0	0	0	0	0
Órganos Autónomos	0	0	0	0	0
Total del Egreso	15,916,907	42,920	15,959,827	185,402	185,389
					15,774,425

[Handwritten signature]

YOLANDA ESPERANZA CAMACHO ZAPATA
 DIRECTORA GENERAL

KARLA FABIOLA NUÑEZ LEIJA
 ENCARGA ADMINISTRATIVA DEL ARCHIVO HISTORICO

Sector Paraestatal del Gobierno (Federal/Estatal/Municipal) de ARCHIVO HISTORICO DEL ESTADO
Estado Analítico del Ejercicio del Presupuesto de Egresos
Clasificación Administrativa
Del 1 de Enero al 31 de Marzo de 2026
(Cifras en Pesos)

Concepto	Egresos			Subejercicio	
	Aprobado	Ampliaciones/ (Reducciones)	Modificado		Devengado
Entidades Paraestatales y Fideicomisos No Empresariales y No Financieros	0	0	0	0	0
Instituciones Públicas de la Seguridad Social	0	0	0	0	0
Entidades Paraestatales Empresariales No Financieras con Participación Estatal Mayoritaria	0	0	0	0	0
Fideicomisos Empresariales No Financieros con Participación Estatal Mayoritaria	0	0	0	0	0
Entidades Paraestatales Empresariales Financieras Monetarias con Participación Estatal Mayoritaria	0	0	0	0	0
Entidades Paraestatales Empresariales Financieras No Monetarias con Participación Estatal Mayoritaria	0	0	0	0	0
Fideicomisos Financieros Públicos con Participación Estatal Mayoritaria	0	0	0	0	0
Entidades Paramunicipales (En Sus Diferentes Clasificaciones)	0	0	0	0	0
Total del Egreso	0	0	0	0	0

YOLANDA ESPERANZA CAMACHO ZAPATA
DIRECTORA GENERAL

KARLA FABIOLA NUÑEZ LEIJA
ENCARGA ADMINISTRATIVA DEL ARCHIVO HISTORICO

ARCHIVO HISTORICO DEL ESTADO
Estado Analítico del Ejercicio del Presupuesto de Egresos
Clasificación Administrativa
Del 1 de Enero al 31 de Marzo de 2026
(Cifras en Pesos)

Concepto	Aprobado	Ampliaciones/ (Reducciones)	Egresos Modificado	Devengado	Pagado	Subejercicio
Sin Ramo/Dependencia ARCHIVO HISTORICO DEL ESTADO LIC ANTONIO ROCHA	15,916,907 15,916,907	42,920 42,920	15,959,827 15,959,827	185,402 185,402	185,389 185,389	15,774,425 15,774,425
Total del Egreso	15,916,907	42,920	15,959,827	185,402	185,389	15,774,425

YOLANDA ESPERANZA CAMACHO ZAPATA
DIRECTORA GENERAL

KARLA FABIOLA NUÑEZ LEIJA
ENCARGA ADMINISTRATIVA DEL ARCHIVO HISTORICO

Sector Paraestatal del Gobierno (Federal/Estatal/Municipal) de ARCHIVO HISTORICO DEL ESTADO
 Estado Analítico del Ejercicio del Presupuesto de Egresos
 Clasificación Administrativa
 Del 1 de Enero al 31 de Marzo de 2026
 (Cifras en Pesos)

Concepto	Egresos			Subejercicio	
	Aprobado	Ampliaciones/ (Reducciones)	Modificado		Devengado
Entidades Paraestatales y Fideicomisos No Empresariales y No Financieros	0	0	0	0	0
Instituciones Públicas de la Seguridad Social	0	0	0	0	0
Entidades Paraestatales Empresariales No Financieras con Participación Estatal Mayoritaria	0	0	0	0	0
Fideicomisos Empresariales No Financieros con Participación Estatal Mayoritaria	0	0	0	0	0
Entidades Paraestatales Empresariales Financieras Monetarias con Participación Estatal Mayoritaria	0	0	0	0	0
Entidades Paraestatales Empresariales Financieras No Monetarias con Participación Estatal Mayoritaria	0	0	0	0	0
Fideicomisos Financieros Públicos con Participación Estatal Mayoritaria	0	0	0	0	0
Entidades Paramunicipales (En Sus Diferentes Clasificaciones)	0	0	0	0	0
Total del Egreso	0	0	0	0	0

[Signature]
 YOLANDA ESPERANZA CAMACHO ZAPATA
 DIRECTORA GENERAL

[Signature]
 KARLA FABIOLA NUÑEZ LEIJA
 ENCARGA ADMINISTRATIVA DEL ARCHIVO HISTORICO



ARCHIVO HISTORICO DEL ESTADO
Estado Analítico del Ejercicio del Presupuesto de Egresos
Clasificación Económica (por Tipo de Gasto)
Del 1 de Enero al 31 de Marzo de 2026
 (Cifras en Pesos)

Concepto	Egresos				Pagado	Subejercicio
	Aprobado	Ampliaciones/ (Reducciones)	Modificado	Devengado		
Gasto Corriente	1,777,611	27,920	1,805,531	173,969	173,956	1,631,562
Gasto de Capital	14,139,296	15,000	14,154,296	11,433	11,433	14,142,863
Amortización de la Deuda y Disminución de Pasivos	0	0	0	0	0	0
Pensiones y Jubilaciones	0	0	0	0	0	0
Participaciones	0	0	0	0	0	0
Total del Egreso	15,916,907	42,920	15,959,827	185,402	185,389	15,774,425

[Handwritten signature]

KARLA FABIOLA NUNEZ LEJIA

ENCARGA ADMINISTRATIVA DEL ARCHIVO HISTORICO

[Handwritten signature]

YOLANDA ESPERANZA CAMACHO ZAPATA

DIRECTORA GENERAL

ARCHIVO HISTORICO DEL ESTADO
Estado Analítico del Ejercicio del Presupuesto de Egresos
Clasificación por Objeto del Gasto (Capítulo y Concepto)
Del 1 de Enero al 31 de Marzo de 2026
(Cifras en Pesos)

Concepto	Aprobado	Ampliaciones/ (Reducciones)	Egresos Modificado	Devengado	Pagado	Subejercicio
Servicios Personales	14,139,296	0	14,139,296	0	0	14,139,296
Remuneraciones al Personal de Carácter Permanente	14,139,296	0	14,139,296	0	0	14,139,296
Remuneraciones al Personal de Carácter Transitorio	0	0	0	0	0	0
Remuneraciones Adicionales y Especiales	0	0	0	0	0	0
Seguridad Social	0	0	0	0	0	0
Otras Prestaciones Sociales y Económicas	0	0	0	0	0	0
Previsiones	0	0	0	0	0	0
Pago de Estímulos a Servidores Públicos	0	0	0	0	0	0
Materiales y Suministros	509,670	-20,035	489,635	14,715	14,715	474,920
Materiales de Administración, Emisión de Documentos y Artículos Oficiales	509,670	-46,544	463,126	4,031	4,031	459,095
Alimentos y Utensilios	0	13,121	13,121	2,618	2,618	10,503
Materias Primas y Materiales de Producción y Comercialización	0	0	0	0	0	0
Materiales y Artículos de Construcción y de Reparación	0	1,980	1,980	1,980	1,980	0
Productos Químicos, Farmacéuticos y de Laboratorio	0	2,000	2,000	882	882	1,118
Combustibles, Lubrificantes y Aditivos	0	6,000	6,000	1,983	1,983	4,017
Vestuario, Blancos, Prendas de Protección y Artículos Deportivos	0	929	929	929	929	0
Materiales y Suministros Para Seguridad	0	0	0	0	0	0
Herramientas, Retriciones y Accesorios	0	2,479	2,479	2,092	2,092	387
Memores	0	0	0	0	0	0
Servicios Generales	1,267,941	47,955	1,315,896	159,254	159,241	1,156,643
Servicios Básicos	300,000	60,795	360,795	18,923	18,923	341,872
Servicios de Arrendamiento	100,000	4,731	104,731	17,405	17,405	87,326
Servicios Profesionales, Científicos, Técnicos y Otros Servicios	0	-31,914	682,479	111,657	111,644	539,909
Servicios Financieros, bancarios y de seguros	0	2,903	102,903	1,109	1,109	101,794
Servicios de Instalación, Reparación, Mantenimiento y Conservación	0	9,864	95,326	8,593	8,593	86,743
Servicios de Comunicación social y servicios de comunicación social	0	0	0	0	0	0
Servicios de Traslado y Viáticos	0	0	0	0	0	0
Servicios Oficiales	0	1,576	1,576	1,576	1,576	0
Otros Servicios Generales	0	0	0	0	0	0
Transferencias, Asignaciones, Subsidios y Otras Ayudas	0	0	0	0	0	0
Transferencias Internas y Asignaciones al Sector Público	0	0	0	0	0	0
Transferencias al Resto del Sector Público	0	0	0	0	0	0
Subsidios y Subvenciones	0	0	0	0	0	0
Ayudas Sociales	0	0	0	0	0	0
Pensiones y Jubilaciones	0	0	0	0	0	0
Transferencias a Fiduciarios, Mandatos y Otros Analógicos	0	0	0	0	0	0
Transferencias a la Seguridad Social	0	0	0	0	0	0
Donativos	0	0	0	0	0	0
Transferencias al Exterior	0	0	0	0	0	0
Bienes Muebles, Inmuebles e Intangibles	0	15,000	15,000	11,433	11,433	3,567
Mobiliario y Equipo de Administración	0	0	0	0	0	0
Mobiliario y Equipo Educativo y Recreativo	0	0	0	0	0	0
Equipo e Instrumental médico y de laboratorio	0	0	0	0	0	0
Vehículos y Equipo de Transporte	0	0	0	0	0	0
Equipo de Defensa y Seguridad	0	0	0	0	0	0
Maquinaria, Otros Equipos y Herramientas	0	0	0	0	0	0
Activos Biológicos	0	0	0	0	0	0



ARCHIVO HISTORICO DEL ESTADO
Estado Analítico del Ejercicio del Presupuesto de Egresos
Clasificación por Objeto del Gasto (Capítulo y Concepto)
Del 1 de Enero al 31 de Marzo de 2026
 (Cifras en Pesos)



Concepto	Aprobado	Ampliaciones/ (Reducciones)	Egresos Modificado	Devengado	Pagado	Subejercicio
Bienes Inmuebles	0	0	0	0	0	0
Activos Intangibles	0	15,000	15,000	11,433	11,433	3,567
Inversión Pública	0	0	0	0	0	0
Obra Pública en Bienes de Dominio Público	0	0	0	0	0	0
Obra Pública en Bienes Propios	0	0	0	0	0	0
Proyectos Productivos y Acciones de Fomento	0	0	0	0	0	0
Inversiones Financieras y Otras Provisiones	0	0	0	0	0	0
Inversiones Para el Fomento de Actividades Productivas	0	0	0	0	0	0
Acciones y Participaciones de Capital	0	0	0	0	0	0
Compra de Títulos y Valores	0	0	0	0	0	0
Concesión de Préstamos	0	0	0	0	0	0
Inversiones en Fideicomisos, Mandatos y Otros Análogos	0	0	0	0	0	0
Otras Inversiones Financieras	0	0	0	0	0	0
Provisiones para Contingencias y Otras	0	0	0	0	0	0
Excepciones Especiales	0	0	0	0	0	0
Participaciones y Aportaciones	0	0	0	0	0	0
Participaciones	0	0	0	0	0	0
Aportaciones	0	0	0	0	0	0
Convenios	0	0	0	0	0	0
Deuda Pública	0	0	0	0	0	0
Amortización de la Deuda Pública	0	0	0	0	0	0
Intereses de la Deuda Pública	0	0	0	0	0	0
Comisiones de la Deuda Pública	0	0	0	0	0	0
Gastos de la Deuda Pública	0	0	0	0	0	0
Costo por Coberturas	0	0	0	0	0	0
Apoyos Financieros	0	0	0	0	0	0
Adeudos de Ejercicios Fiscales Anteriores (Adebas)	0	0	0	0	0	0
Total del Egreso	15,916,907	42,920	15,959,827	185,402	185,389	15,774,425

[Handwritten signature]

KARLA FABIOLA NUÑEZ LEJA
 ENCARGA ADMINISTRATIVA DEL ARCHIVO HISTORICO

[Handwritten signature]
 YOLANDA ESPERANZA CAMACHO ZAPATA
 DIRECTORA GENERAL

ARCHIVO HISTORICO DEL ESTADO
Estado Analítico del Ejercicio del Presupuesto de Egresos
Clasificación Funcional (Finalidad y Función)
Del 1 de Enero al 31 de Marzo de 2026
(Cifras en Pesos)

Concepto	Aprobado	Egresos		Devenido	Pagado	Subejercicio
		Ampliaciones / (Reducciones)	Modificado			
Gobierno						
Legislación	0	0	0	0	0	0
Justicia	0	0	0	0	0	0
Coordinación de la Política de Gobierno	0	0	0	0	0	0
Relaciones Exteriores	0	0	0	0	0	0
Asuntos Financieros y Hacendarios	0	0	0	0	0	0
Seguridad Nacional	0	0	0	0	0	0
Asuntos de Orden Público y de Seguridad Interior	0	0	0	0	0	0
Otros Servicios Generales	0	0	0	0	0	0
Desarrollo Social	15,916,907	42,920	15,959,827	185,402	185,389	15,774,425
Protección Ambiental	0	0	0	0	0	0
Vivienda y Servicios a la Comunidad	0	0	0	0	0	0
Salud	0	0	0	0	0	0
Recreación, Cultura y Otras Manifestaciones Sociales	15,916,907	42,920	15,959,827	185,402	185,389	15,774,425
Educación	0	0	0	0	0	0
Protección Social	0	0	0	0	0	0
Otros Asuntos Sociales	0	0	0	0	0	0
Desarrollo Económico	0	0	0	0	0	0
Asuntos Económicos, Comerciales y Laborales en General	0	0	0	0	0	0
Agropecuaria, Silvicultura, Pesca y Caza	0	0	0	0	0	0
Combustibles y Energía	0	0	0	0	0	0
Minería, Manufacturas y Construcción	0	0	0	0	0	0
Transporte	0	0	0	0	0	0
Comunicaciones	0	0	0	0	0	0
Turismo	0	0	0	0	0	0
Ciencia, Tecnología e Innovación	0	0	0	0	0	0
Otras Industrias y Otros Asuntos Económicos	0	0	0	0	0	0
Otras no Clasificadas en Funciones Anteriores	0	0	0	0	0	0
Transacciones de la Deuda Pública / Costo Financiero de la Deuda	0	0	0	0	0	0
Transferencias, Participaciones y Aportaciones entre Diferentes Niveles y	0	0	0	0	0	0
Ordenes de Gobierno	0	0	0	0	0	0
Saneario del Sistema Financiero	0	0	0	0	0	0
Adeudos de Ejercicios Fiscales Anteriores	0	0	0	0	0	0
Total del Egreso	15,916,907	42,920	15,959,827	185,402	185,389	15,774,425

Karla

KARLA FABIOLA NUÑEZ LEIVA

ENCARGA ADMINISTRATIVA DEL ARCHIVO HISTORICO

[Signature]

YOLANDA ESPERANZA CAMACHO ZAPATA
DIRECTORA GENERAL

	Egresos Aprobado Al 31/12/2026 (Ampliaciones / Reducciones)	Egresos Modificado	Egresos Comprometido	Egresos Devengado	Egresos Ejercido	Egresos Pagado	Subejercicio
00001 SUBSIDIO(GASTO OPERATIVO)							
SB SUBSIDIO ESTATAL (GASTO OPERATIVO) 2026							
2000 MATERIALES Y SUMINISTROS	\$209,669.82	\$209,669.82	\$0.00	\$0.00	\$0.00	\$0.00	\$209,669.82
2100 MATERIALES DE ADMINISTRACIÓN, EMISIÓN DE DOCUMENTI	\$209,669.82	\$209,669.82	\$0.00	\$0.00	\$0.00	\$0.00	\$209,669.82
2160 Material de limpieza	\$209,669.82	\$209,669.82	\$0.00	\$0.00	\$0.00	\$0.00	\$209,669.82
2161 Material de limpieza	\$209,669.82	\$209,669.82	\$0.00	\$0.00	\$0.00	\$0.00	\$209,669.82
3000 SERVICIOS GENERALES	\$485,461.89	\$485,461.89	\$602.04	\$602.04	\$602.04	\$602.04	\$484,859.85
SERVICIOS BÁSICOS	\$300,000.00	\$300,000.00	\$0.00	\$0.00	\$0.00	\$0.00	\$300,000.00
3100 Energía eléctrica	\$200,000.00	\$200,000.00	\$0.00	\$0.00	\$0.00	\$0.00	\$200,000.00
3110 Energía eléctrica	\$200,000.00	\$200,000.00	\$0.00	\$0.00	\$0.00	\$0.00	\$200,000.00
3140 Telefonía tradicional	\$100,000.00	\$100,000.00	\$0.00	\$0.00	\$0.00	\$0.00	\$100,000.00
3141 Telefonía tradicional	\$100,000.00	\$100,000.00	\$0.00	\$0.00	\$0.00	\$0.00	\$100,000.00
SERVICIOS FINANCIEROS, BANCARIOS Y COMERCIALES	\$100,000.00	\$100,000.00	\$602.04	\$602.04	\$602.04	\$602.04	\$99,397.96
3400 Servicios financieros y bancarios	\$100,000.00	\$100,000.00	\$602.04	\$602.04	\$602.04	\$602.04	\$99,397.96
3410 Servicios financieros y bancarios	\$100,000.00	\$100,000.00	\$602.04	\$602.04	\$602.04	\$602.04	\$99,397.96
SERVICIOS DE INSTALACIÓN, REPARACIÓN, MANTENIMIENTO	\$85,461.89	\$85,461.89	\$0.00	\$0.00	\$0.00	\$0.00	\$85,461.89
3500 Servicios de limpieza y manejo de desechos	\$85,461.89	\$85,461.89	\$0.00	\$0.00	\$0.00	\$0.00	\$85,461.89
3580 Servicios de limpieza y manejo de desechos	\$85,461.89	\$85,461.89	\$0.00	\$0.00	\$0.00	\$0.00	\$85,461.89
3581 Servicios de limpieza y manejo de desechos	\$85,461.89	\$85,461.89	\$0.00	\$0.00	\$0.00	\$0.00	\$85,461.89
SUBSIDIO ESTATAL (GASTO OPERATIVO)	\$695,131.71	\$695,131.71	\$602.04	\$602.04	\$602.04	\$602.04	\$694,529.67
SUBSIDIO(GASTO OPERATIVO)	\$695,131.71	\$695,131.71	\$602.04	\$602.04	\$602.04	\$602.04	\$694,529.67
00002 INGRESOS PROPIOS AHESLP							
IP INGRESOS PROPIOS 2026							
2000 MATERIALES Y SUMINISTROS	\$300,000.00	\$273,500.00	\$8,250.17	\$8,250.17	\$8,250.17	\$8,250.17	\$265,249.83
2100 MATERIALES DE ADMINISTRACIÓN, EMISIÓN DE DOCUMENTI	\$300,000.00	\$253,000.00	\$3,575.30	\$3,575.30	\$3,575.30	\$3,575.30	\$249,424.70
2110 Materiales, útiles y equipos menores de oficina	\$0.00	\$6,000.00	\$3,516.34	\$3,516.34	\$3,516.34	\$3,516.34	\$2,483.66
2111 Materiales, útiles y equipos menores de oficina	\$0.00	\$6,000.00	\$3,516.34	\$3,516.34	\$3,516.34	\$3,516.34	\$2,483.66
2140 Materiales, útiles y equipos menores de tecnologías de la informar	\$0.00	\$200.00	\$58.96	\$58.96	\$58.96	\$58.96	\$141.04
2141 Materiales, útiles y equipos menores de tecnologías de la informar	\$0.00	\$200.00	\$58.96	\$58.96	\$58.96	\$58.96	\$141.04
2150 Material impreso e información digital	\$0.00	\$5,000.00	\$0.00	\$0.00	\$0.00	\$0.00	\$5,000.00

Usr: KARLA
Rep: rptEstadoAnaliticoPresupuestoEgresos_PY_FF

Ejercicio del Presupuesto	Egresos Aprobado Al 31/12/2026	Ampliaciones / (Reducciones)	Egresos Modificado	Egresos Comprometido	Egresos Devengado	Egresos Ejercido	Egresos Pagado	Subejercicio
2151	\$0.00	\$5,000.00	\$5,000.00	\$0.00	\$0.00	\$0.00	\$0.00	\$5,000.00
2160	\$300,000.00	-\$56,200.00	\$241,800.00	\$0.00	\$0.00	\$0.00	\$0.00	\$241,800.00
2161	\$300,000.00	-\$56,200.00	\$241,800.00	\$0.00	\$0.00	\$0.00	\$0.00	\$241,800.00
2200	\$0.00	\$12,000.00	\$12,000.00	\$1,696.66	\$1,696.66	\$1,696.66	\$1,696.66	\$10,303.34
2210	\$0.00	\$7,000.00	\$7,000.00	\$1,696.66	\$1,696.66	\$1,696.66	\$1,696.66	\$5,303.34
2211	\$0.00	\$7,000.00	\$7,000.00	\$1,696.66	\$1,696.66	\$1,696.66	\$1,696.66	\$5,303.34
2230	\$0.00	\$5,000.00	\$5,000.00	\$0.00	\$0.00	\$0.00	\$0.00	\$5,000.00
2231	\$0.00	\$5,000.00	\$5,000.00	\$0.00	\$0.00	\$0.00	\$0.00	\$5,000.00
2500	\$0.00	\$2,000.00	\$2,000.00	\$882.45	\$882.45	\$882.45	\$882.45	\$1,117.55
2540	\$0.00	\$1,500.00	\$1,500.00	\$682.45	\$682.45	\$682.45	\$682.45	\$617.55
2541	\$0.00	\$1,500.00	\$1,500.00	\$682.45	\$682.45	\$682.45	\$682.45	\$617.55
2560	\$0.00	\$500.00	\$500.00	\$0.00	\$0.00	\$0.00	\$0.00	\$500.00
2561	\$0.00	\$500.00	\$500.00	\$0.00	\$0.00	\$0.00	\$0.00	\$500.00
2600	\$0.00	\$5,000.00	\$5,000.00	\$982.76	\$982.76	\$982.76	\$982.76	\$4,017.24
2610	\$0.00	\$5,000.00	\$5,000.00	\$982.76	\$982.76	\$982.76	\$982.76	\$4,017.24
2611	\$0.00	\$5,000.00	\$5,000.00	\$982.76	\$982.76	\$982.76	\$982.76	\$4,017.24
2900	\$0.00	\$1,500.00	\$1,500.00	\$1,113.00	\$1,113.00	\$1,113.00	\$1,113.00	\$387.00
2910	\$0.00	\$1,500.00	\$1,500.00	\$1,113.00	\$1,113.00	\$1,113.00	\$1,113.00	\$387.00
2911	\$0.00	\$1,500.00	\$1,500.00	\$1,113.00	\$1,113.00	\$1,113.00	\$1,113.00	\$387.00
3000	\$782,479.25	\$11,500.00	\$793,979.25	\$122,196.30	\$122,196.30	\$122,196.30	\$122,183.80	\$671,782.95
3100	\$0.00	\$57,000.00	\$57,000.00	\$15,128.02	\$15,128.02	\$15,128.02	\$15,128.02	\$41,871.98
3110	\$0.00	\$37,000.00	\$37,000.00	\$10,912.00	\$10,912.00	\$10,912.00	\$10,912.00	\$26,088.00
3111	\$0.00	\$37,000.00	\$37,000.00	\$10,912.00	\$10,912.00	\$10,912.00	\$10,912.00	\$26,088.00
3140	\$0.00	\$15,000.00	\$15,000.00	\$4,216.02	\$4,216.02	\$4,216.02	\$4,216.02	\$10,783.98
3141	\$0.00	\$15,000.00	\$15,000.00	\$4,216.02	\$4,216.02	\$4,216.02	\$4,216.02	\$10,783.98
3180	\$0.00	\$5,000.00	\$5,000.00	\$0.00	\$0.00	\$0.00	\$0.00	\$5,000.00
3181	\$0.00	\$5,000.00	\$5,000.00	\$0.00	\$0.00	\$0.00	\$0.00	\$5,000.00
3200	\$100,000.00	-\$7,000.00	\$93,000.00	\$5,674.26	\$5,674.26	\$5,674.26	\$5,674.26	\$87,325.74
3230	\$100,000.00	-\$24,000.00	\$76,000.00	\$4,026.71	\$4,026.71	\$4,026.71	\$4,026.71	\$71,973.29
3231	\$100,000.00	-\$24,000.00	\$76,000.00	\$4,026.71	\$4,026.71	\$4,026.71	\$4,026.71	\$71,973.29
3290	\$0.00	\$17,000.00	\$17,000.00	\$1,647.55	\$1,647.55	\$1,647.55	\$1,647.55	\$15,352.45
3291	\$0.00	\$17,000.00	\$17,000.00	\$1,647.55	\$1,647.55	\$1,647.55	\$1,647.55	\$15,352.45
3300	\$682,479.25	-\$43,000.00	\$639,479.25	\$100,570.42	\$100,570.42	\$100,570.42	\$100,557.92	\$538,908.83

ARCHIVO HISTORICO DEL ESTADO
SAN LUIS POTOSI



porosi
sin límites
GOBIERNO DEL ESTADO DE SAN LUIS POTOSÍ

Estado Analítico del Ejercicio del Presupuesto de Egresos por Proyecto/Proceso - Fuente Financiamiento Del

Fecha y hora de Impresión 07/abr./2026 01:59 p. m.

Usu: KARLA
Rep: rptEstadoAnaliticoPresupuestoEgresos_PY_FF

Ejercicio del Presupuesto	Egresos Aprobado Al 31/12/2026		Ampliaciones / (Reducciones)	Egresos			Egresos Ejercido	Egresos	
	31/12/2026	Ampliaciones / (Reducciones)		Modificado	Comprometido	Devengado		Pagado	Subejercicio
3390	\$682,479.25	-\$43,000.00	\$639,479.25	\$100,570.42	\$100,570.42	\$100,570.42	\$100,557.92	\$538,908.83	
3391	\$682,479.25	-\$43,000.00	\$639,479.25	\$100,570.42	\$100,570.42	\$100,570.42	\$100,557.92	\$538,908.83	
3400	\$0.00	\$2,500.00	\$2,500.00	\$104.40	\$104.40	\$104.40	\$104.40	\$2,395.60	
3410	\$0.00	\$2,500.00	\$2,500.00	\$104.40	\$104.40	\$104.40	\$104.40	\$2,395.60	
3411	\$0.00	\$2,500.00	\$2,500.00	\$104.40	\$104.40	\$104.40	\$104.40	\$2,395.60	
3500	\$0.00	\$2,000.00	\$2,000.00	\$719.20	\$719.20	\$719.20	\$719.20	\$1,280.80	
3580	\$0.00	\$2,000.00	\$2,000.00	\$719.20	\$719.20	\$719.20	\$719.20	\$1,280.80	
3581	\$0.00	\$2,000.00	\$2,000.00	\$719.20	\$719.20	\$719.20	\$719.20	\$1,280.80	
5000	\$0.00	\$15,000.00	\$15,000.00	\$11,432.96	\$11,432.96	\$11,432.96	\$11,432.96	\$3,567.04	
5900	\$0.00	\$15,000.00	\$15,000.00	\$11,432.96	\$11,432.96	\$11,432.96	\$11,432.96	\$3,567.04	
5970	\$0.00	\$15,000.00	\$15,000.00	\$11,432.96	\$11,432.96	\$11,432.96	\$11,432.96	\$3,567.04	
5971	\$0.00	\$15,000.00	\$15,000.00	\$11,432.96	\$11,432.96	\$11,432.96	\$11,432.96	\$3,567.04	
INGRESOS PROPIOS 2026	\$1,082,479.25	\$0.00	\$1,082,479.25	\$141,879.43	\$141,879.43	\$141,879.43	\$141,866.93	\$940,599.82	
INGRESOS PROPIOS AHESLP	\$1,082,479.25	\$0.00	\$1,082,479.25	\$141,879.43	\$141,879.43	\$141,879.43	\$141,866.93	\$940,599.82	
00003 REMANENTE DE INGRESOS PROPIOS									
RI REMANENTE DE INGRESO PROPIO 2025									
2000	\$0.00	\$6,465.07	\$6,465.07	\$6,465.07	\$6,465.07	\$6,465.07	\$6,465.07	\$0.00	
2100	\$0.00	\$455.93	\$455.93	\$455.93	\$455.93	\$455.93	\$455.93	\$0.00	
2110	\$0.00	\$455.93	\$455.93	\$455.93	\$455.93	\$455.93	\$455.93	\$0.00	
2111	\$0.00	\$455.93	\$455.93	\$455.93	\$455.93	\$455.93	\$455.93	\$0.00	
2200	\$0.00	\$1,121.00	\$1,121.00	\$1,121.00	\$1,121.00	\$1,121.00	\$1,121.00	\$0.00	
2210	\$0.00	\$1,121.00	\$1,121.00	\$1,121.00	\$1,121.00	\$1,121.00	\$1,121.00	\$0.00	
2211	\$0.00	\$1,121.00	\$1,121.00	\$1,121.00	\$1,121.00	\$1,121.00	\$1,121.00	\$0.00	
2400	\$0.00	\$1,980.00	\$1,980.00	\$1,980.00	\$1,980.00	\$1,980.00	\$1,980.00	\$0.00	
2460	\$0.00	\$1,980.00	\$1,980.00	\$1,980.00	\$1,980.00	\$1,980.00	\$1,980.00	\$0.00	
2461	\$0.00	\$1,980.00	\$1,980.00	\$1,980.00	\$1,980.00	\$1,980.00	\$1,980.00	\$0.00	
2600	\$0.00	\$1,000.00	\$1,000.00	\$1,000.00	\$1,000.00	\$1,000.00	\$1,000.00	\$0.00	
2610	\$0.00	\$1,000.00	\$1,000.00	\$1,000.00	\$1,000.00	\$1,000.00	\$1,000.00	\$0.00	
2611	\$0.00	\$1,000.00	\$1,000.00	\$1,000.00	\$1,000.00	\$1,000.00	\$1,000.00	\$0.00	
2700	\$0.00	\$929.15	\$929.15	\$929.15	\$929.15	\$929.15	\$929.15	\$0.00	

ARCHIVO HISTORICO DEL ESTADO
SAN LUIS POTOSI
Estado Analítico del Ejercicio del Presupuesto de Egresos por Proyecto/Proceso - Fuente Financiamiento Del

Usc: KARLA
 Rep: rptEstadoAnaliticoPresupuestoEgresos_PY_FF

Ejercicio del Presupuesto	Egresos Aprobado Al 31/12/2026	Ampliaciones / (Reducciones)	Egresos Modificado	Egresos Comprometido	Egresos Devengado	Egresos Ejercido	Egresos Pagado	Subejercicio
2720	\$0.00	\$929.15	\$929.15	\$929.15	\$929.15	\$929.15	\$929.15	\$0.00
Prendas de seguridad y protección personal								
2721	\$0.00	\$929.15	\$929.15	\$929.15	\$929.15	\$929.15	\$929.15	\$0.00
Prendas de seguridad y protección personal								
2900	\$0.00	\$978.99	\$978.99	\$978.99	\$978.99	\$978.99	\$978.99	\$0.00
HERRAMIENTAS, REFACCIONES Y ACCESORIOS MENORES								
2910	\$0.00	\$700.00	\$700.00	\$700.00	\$700.00	\$700.00	\$700.00	\$0.00
Herramientas menores								
2911	\$0.00	\$700.00	\$700.00	\$700.00	\$700.00	\$700.00	\$700.00	\$0.00
Herramientas menores								
2930	\$0.00	\$139.00	\$139.00	\$139.00	\$139.00	\$139.00	\$139.00	\$0.00
Refacciones y accesorios menores de mobiliario y equipo de adm								
2931	\$0.00	\$139.00	\$139.00	\$139.00	\$139.00	\$139.00	\$139.00	\$0.00
Refacciones y accesorios menores de mobiliario y equipo de adm								
2960	\$0.00	\$139.99	\$139.99	\$139.99	\$139.99	\$139.99	\$139.99	\$0.00
Refacciones y accesorios menores de equipo de transporte								
2961	\$0.00	\$139.99	\$139.99	\$139.99	\$139.99	\$139.99	\$139.99	\$0.00
Refacciones y accesorios menores de equipo de transporte								
3000	\$0.00	\$36,455.24	\$36,455.24	\$36,455.24	\$36,455.24	\$36,455.24	\$36,455.24	\$0.00
SERVICIOS GENERALES								
3100	\$0.00	\$3,795.00	\$3,795.00	\$3,795.00	\$3,795.00	\$3,795.00	\$3,795.00	\$0.00
SERVICIOS BÁSICOS								
3110	\$0.00	\$3,795.00	\$3,795.00	\$3,795.00	\$3,795.00	\$3,795.00	\$3,795.00	\$0.00
Energía eléctrica								
3111	\$0.00	\$3,795.00	\$3,795.00	\$3,795.00	\$3,795.00	\$3,795.00	\$3,795.00	\$0.00
Energía eléctrica								
3200	\$0.00	\$11,731.08	\$11,731.08	\$11,731.08	\$11,731.08	\$11,731.08	\$11,731.08	\$0.00
SERVICIOS DE ARRENDAMIENTO								
3230	\$0.00	\$7,966.92	\$7,966.92	\$7,966.92	\$7,966.92	\$7,966.92	\$7,966.92	\$0.00
Arrendamiento de mobiliario y equipo de administración, educacio								
3231	\$0.00	\$7,966.92	\$7,966.92	\$7,966.92	\$7,966.92	\$7,966.92	\$7,966.92	\$0.00
Arrendamiento de mobiliario y equipo de administración, educacio								
3290	\$0.00	\$3,764.16	\$3,764.16	\$3,764.16	\$3,764.16	\$3,764.16	\$3,764.16	\$0.00
Otros arrendamientos								
3291	\$0.00	\$3,764.16	\$3,764.16	\$3,764.16	\$3,764.16	\$3,764.16	\$3,764.16	\$0.00
Otros arrendamientos								
3300	\$0.00	\$11,086.34	\$11,086.34	\$11,086.34	\$11,086.34	\$11,086.34	\$11,086.34	\$0.00
SERVICIOS PROFESIONALES, CIENTÍFICOS, TÉCNICOS Y OT								
3390	\$0.00	\$11,086.34	\$11,086.34	\$11,086.34	\$11,086.34	\$11,086.34	\$11,086.34	\$0.00
Servicios profesionales, científicos y técnicos integrales								
3391	\$0.00	\$11,086.34	\$11,086.34	\$11,086.34	\$11,086.34	\$11,086.34	\$11,086.34	\$0.00
Servicios profesionales, científicos y técnicos integrales								
3400	\$0.00	\$402.52	\$402.52	\$402.52	\$402.52	\$402.52	\$402.52	\$0.00
SERVICIOS FINANCIEROS, BANCARIOS Y COMERCIALES								
3410	\$0.00	\$402.52	\$402.52	\$402.52	\$402.52	\$402.52	\$402.52	\$0.00
Servicios financieros y bancarios								
3411	\$0.00	\$402.52	\$402.52	\$402.52	\$402.52	\$402.52	\$402.52	\$0.00
Servicios financieros y bancarios								
3500	\$0.00	\$7,864.28	\$7,864.28	\$7,864.28	\$7,864.28	\$7,864.28	\$7,864.28	\$0.00
SERVICIOS DE INSTALACIÓN, REPARACIÓN, MANTENIMIENTO								
3510	\$0.00	\$986.00	\$986.00	\$986.00	\$986.00	\$986.00	\$986.00	\$0.00
Conservación y mantenimiento menor de inmuebles								
3511	\$0.00	\$986.00	\$986.00	\$986.00	\$986.00	\$986.00	\$986.00	\$0.00
Conservación y mantenimiento menor de inmuebles								
3580	\$0.00	\$6,878.28	\$6,878.28	\$6,878.28	\$6,878.28	\$6,878.28	\$6,878.28	\$0.00
Servicios de limpieza y manejo de desechos								
3581	\$0.00	\$6,878.28	\$6,878.28	\$6,878.28	\$6,878.28	\$6,878.28	\$6,878.28	\$0.00
Servicios de limpieza y manejo de desechos								
3900	\$0.00	\$1,576.02	\$1,576.02	\$1,576.02	\$1,576.02	\$1,576.02	\$1,576.02	\$0.00
OTROS SERVICIOS GENERALES								
3920	\$0.00	\$1,400.00	\$1,400.00	\$1,400.00	\$1,400.00	\$1,400.00	\$1,400.00	\$0.00
Impuestos y derechos								
3921	\$0.00	\$1,400.00	\$1,400.00	\$1,400.00	\$1,400.00	\$1,400.00	\$1,400.00	\$0.00
Impuestos y derechos								
3950	\$0.00	\$176.02	\$176.02	\$176.02	\$176.02	\$176.02	\$176.02	\$0.00
Penas, multas, accesorios y actualizaciones								

ARCHIVO HISTORICO DEL ESTADO
SAN LUIS POTOSI

Estado Analítico del Ejercicio del Presupuesto de Egresos por Proyecto/Proceso - Fuente Financiamiento Del

Usr: KARLA
Rep: rptEstadoAnaliticoPresupuestoEgresos_PY_FF

Ejercicio del Presupuesto		Egresos Aprobado Al 31/12/2026	Ampliaciones / (Reducciones)	Egresos Modificado	Egresos Comprometido	Egresos Devengado	Egresos Ejercido	Egresos Pagado	Subejercicio
3951	Penas, multas, accesorios y actualizaciones	\$0.00	\$176.02	\$176.02	\$176.02	\$176.02	\$176.02	\$176.02	\$0.00
	REMANENTE DE INGRESO PROPIO 2025	\$0.00	\$42,920.31	\$42,920.31	\$42,920.31	\$42,920.31	\$42,920.31	\$42,920.31	\$0.00
	REMANENTE DE INGRESOS PROPIOS	\$0.00	\$42,920.31	\$42,920.31	\$42,920.31	\$42,920.31	\$42,920.31	\$42,920.31	\$0.00
00006	SUELDOS Y SALARIO (NOMINA)								
	SS SUELDOS Y SALARIOS (NOMINA) 2026								
1000	SERVICIOS PERSONALES	\$14,139,295.88	\$0.00	\$14,139,295.88	\$0.00	\$0.00	\$0.00	\$0.00	\$14,139,295.88
1100	REMUNERACIONES AL PERSONAL DE CARÁCTER PERMANENTE	\$14,139,295.88	\$0.00	\$14,139,295.88	\$0.00	\$0.00	\$0.00	\$0.00	\$14,139,295.88
1130	Sueldos base al personal permanente	\$14,139,295.88	\$0.00	\$14,139,295.88	\$0.00	\$0.00	\$0.00	\$0.00	\$14,139,295.88
1131	Sueldos base al personal permanente	\$14,139,295.88	\$0.00	\$14,139,295.88	\$0.00	\$0.00	\$0.00	\$0.00	\$14,139,295.88
	SUELDOS Y SALARIOS (NOMINA) 2026	\$14,139,295.88	\$0.00	\$14,139,295.88	\$0.00	\$0.00	\$0.00	\$0.00	\$14,139,295.88
	SUELDOS Y SALARIO (NOMINA)	\$14,139,295.88	\$0.00	\$14,139,295.88	\$0.00	\$0.00	\$0.00	\$0.00	\$14,139,295.88
	Total Final	\$15,916,906.84	\$42,920.31	\$15,959,827.15	\$185,401.78	\$185,401.78	\$185,401.78	\$185,389.28	\$15,774,425.37

YOLANDA ESPERANZA CAMACHO ZAPATA
DIRECTORA GENERAL

KARLA FABIOLA NUNEZ LEIJA
ENCARGA ADMINISTRATIVA DEL ARCHIVO HISTORICO

Concepto	Aprobado	Ampliaciones/ (Reducciones)	Egresos Modificado	Devengado	Pagado	Subejercicio
Programas	15,916,907	42,920	15,959,827	185,402	185,389	15,774,425
Subsidios: Sector Social y Privado o Entidades Federativas y Municipios	15,916,907	42,920	15,959,827	185,402	185,389	15,774,425
Subsidios sujetos a Reglas de Operación	15,916,907	42,920	15,959,827	185,402	185,389	15,774,425
Subsidios sujetos a Lineamientos de Operación	0	0	0	0	0	0
Bienes, Servicios e Infraestructura Pública	0	0	0	0	0	0
Provisión de Bienes Públicos	0	0	0	0	0	0
Prestación de Servicios Públicos	0	0	0	0	0	0
Proyectos de Inversión en Infraestructura y Obra Pública	0	0	0	0	0	0
Desempeño de las Funciones de Gobierno	0	0	0	0	0	0
Funciones de las Fuerzas Armadas	0	0	0	0	0	0
Fomento, Promoción y Servicios para el Desarrollo Económico y Social	0	0	0	0	0	0
Regulación y supervisión	0	0	0	0	0	0
Atención a desastres por eventos naturales	0	0	0	0	0	0
Articulación, coordinación e instrumentación de políticas públicas	0	0	0	0	0	0
Investigación y desarrollo	0	0	0	0	0	0
Servicios de protección y conservación ambiental	0	0	0	0	0	0
Administrativos y de Apoyo a la Gestión Presupuestaria	0	0	0	0	0	0
Apoyo para el desarrollo de las funciones de gobierno	0	0	0	0	0	0
Apoyo al buen gobierno y mejoramiento de la gestión	0	0	0	0	0	0
Provisiones y reasignaciones presupuestarias específicas	0	0	0	0	0	0
Operaciones ajenas	0	0	0	0	0	0
Compromisos, Cumplimiento de Obligaciones y otras Aportaciones	0	0	0	0	0	0
Participaciones a entidades federativas y municipios	0	0	0	0	0	0
Costo financiero, deuda o apoyos a deudores y ahorradores de la banca	0	0	0	0	0	0
Adeudos de ejercicios fiscales anteriores (ADEFAS)	0	0	0	0	0	0
Aportaciones Federales	0	0	0	0	0	0
Pensiones y jubilaciones	0	0	0	0	0	0
Obligaciones de cumplimiento de resolución jurisdiccional	0	0	0	0	0	0
Aportaciones a la seguridad social	0	0	0	0	0	0
Aportaciones a fondos de estabilización	0	0	0	0	0	0
Aportaciones a fondos de inversión y reestructura de pensiones	0	0	0	0	0	0
Total del Egreso	15,916,907	42,920	15,959,827	185,402	185,389	15,774,425

Carla Fabiola

CARLA FABIOLA NÚÑEZ LEJUA

ENCARGA ADMINISTRATIVA DEL ARCHIVO HISTORICO

YOLANDA ESPERANZA CAMACHO ZAPATA

DIRECTORA GENERAL



PODER EJECUTIVO
DEL ESTADO DE
SAN LUIS POTOSÍ

POTOSÍ
sin límites
GOBIERNO DEL ESTADO 2021 • 2027



HISTORICO
DEL ESTADO
ARCHIVO
SAN LUIS POTOSÍ

San Luis Potosí, S.L.P. al 06 de abril del 2026

Por este medio se informa que el Archivo Histórico del Estado "Lic. Antonio Rocha", no genera Programas y Proyectos de Inversión hasta el momento.

Autorizó

Yolanda Esperanza Camacho Zapata
Directora general

Elaboró

Karla Fabiola Nuñez Leija
Encargada del área administrativa



ARCHIVO HISTORICO DEL ESTADO "LIC.ANTONIO ROCHA"
CONCILIACION BANCARIA CON BANORTE S.A.DE C.V.
DEL 1 AL 31 DE MARZO DEL 2026 DE LA CUENTA 0631474456

SALDO SEGÚN LIBROS	\$ 115,268.35		
MAS:ABONAMOS Y NO NOS CARGAN (CHEQUES EN CIRCULACION)		<u>0.00</u>	\$ 115,268.35
SALDO SEGÚN BANCOS			\$ 115,268.35
DIFERENCIA			\$ -

Autorizó



Yolanda Esperanza Camacho Zapata
Directora General

Elaboró



Karla Fabiola Nuñez Leija
Encargada del área administrativa

ARCHIVO HISTORICO DEL ESTADO "LIC.ANTONIO ROCHA"
CONCILIACION BANCARIA CON BANORTE S.A.DE C.V.
DEL 1 AL 31 DE MARZO DEL 2026 DE LA CUENTA 1003045526

SALDO SEGÚN LIBROS	\$ 27,411.22	
MAS:ABONAMOS Y NO NOS CARGAN (CHEQUES EN CIRCULACION)		
	<u>0.00</u>	\$ 27,411.22
SALDO SEGÚN BANCOS		\$ 27,411.22
DIFERENCIA		\$ -

Autorizó



Yolanda Esperanza Camacho Zapata
Directora general

Elaboró



Karla Fabiola Nuñez Leija
Encargada del área administrativa

ARCHIVO HISTORICO DEL ESTADO LIC ANTONIO ROCHA
CALLE ARISTA 400

CENTRO
SAN LUIS POTOSI S.L.P. C.P. 78000
SUCURSAL: 0840 OFICINA MATRIZ
TIPO DE ENVÍO: CORREO



NO. DE CLIENTE: 23835916
RFC: AHE790208L31

DATOS DE SUCURSAL:
PLAZA: 9588 PLAZA SAN LUIS POTOSI
DIRECCIÓN: VENUSTIANO CARRANZA 235 CENTRO
TELÉFONO: 8121316

INFORMACIÓN DEL PERIODO

Periodo Del 01/Marzo/2026 al 31/Marzo/2026

Fecha de corte 31/Marzo/2026

Moneda PESOS

RESUMEN INTEGRAL

Producto	No. de Cuenta	CLABE	Saldo anterior	Saldo al corte
ENLACE GLOBAL PM S/INTERESES	0631474456	072 700 00631474456 2	\$0.00	\$115,268.35
TOTAL			\$0.00	\$115,268.35

DETALLE ENLACE GLOBAL PM S/INT. ▼
Resumen del periodo

Saldo inicial del periodo	\$ 0.00
+ Total de depósitos	\$ 115,855.31
- Total de retiros	\$ 0.00
+ Intereses Netos Ganados	\$ 0.00
- Total de comisiones Cobradas / Pagadas	\$ 506.00
- IVA sobre comisiones (16%)	\$ 80.96
- Intereses Cobrados / Pagados	\$ 0.00
Saldo actual	\$ 115,268.35
Saldo disponible al día*	\$ 115,268.35

Saldo Promedio

Saldo promedio mínimo	\$ 0.00
En el Periodo 01 Mar al 31 Mar:	\$ 26,141.72
Días que comprende el periodo	31

Intereses devengados

Tasa Bruta Anual	0.00%
Interés Tasa Bruta Anual	\$ 0.00
Retención de ISR	\$ 0.00
INTERESES NETOS GANADOS	\$ 0.00

Saldo no disponible al día

Depósitos de Cheques S.B.C.	\$ 0.00
Ret. Garantía Líquida	\$ 0.00
Comisiones pendientes de aplicar	\$ 0.00
Compras no aplicadas	\$ 0.00
TOTAL	\$ 0.00

Resumen de comisiones

Cheques girados	0
Cheques girados sin comisión	0
Cheques girados con comisión	0
Importe de la comisión	\$ 0.00
Por cheques devueltos	\$ 0.00
Otras comisiones	\$ 506.00

ENLACE GLOBAL PM S/INTERESES

(Saldo inicial de \$0.00)

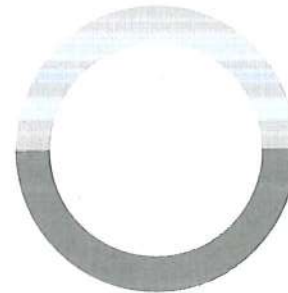

DEPÓSITOS	\$115,855.31
RETIROS	\$0.00
COMISIONES	\$506.00
OTROS CARGOS	\$80.96
SALDO FINAL	\$115,268.35

DETALLE DE MOVIMIENTOS (PESOS) ▼				
Enlace Global Pm S/Intereses				
FECHA	DESCRIPCIÓN / ESTABLECIMIENTO	MONTO DEL DEPOSITO	MONTO DEL RETIRO	SALDO
28-FEB-26	SALDO ANTERIOR			0.00
25-MAR-26	DEPOSITO DE CUENTA DE TERCEROS 0000001694 DE LA CUENTA 1303950768 GTOS DE OP 0226	57,927.64		57,927.64
25-MAR-26	DEPOSITO DE CUENTA DE TERCEROS 0000001696 DE LA CUENTA 1303950768 GTOS DE OP 0126	57,927.67		115,855.31
30-MAR-26	TRANSFERENCIA - ENVIO; (CECOBAN; BANCA POR INTERNET) Transferencias Tercero Banorte 1003045526 136977		3.00	115,852.31
30-MAR-26	IVA Com x Internet 11 Transferencias Tercero Banorte		0.48	115,851.83
30-MAR-26	TRANSFERENCIA - ENVIO; (CECOBAN; BANCA POR INTERNET) Transferencias Tercero Banorte 1003045526 136977		3.00	115,848.83
30-MAR-26	IVA Com x Internet 72 Transferencias Tercero Banorte		0.48	115,848.35
31-MAR-26	COMISION POR RENTA MENSUAL RENTA BEM INTERNET MES MARZO 0000136977		500.00	115,348.35
31-MAR-26	IVA POR RENTA MENSUAL RENTA BEM INTERNET MES MARZO 0000136977		80.00	115,268.35

OTROS ▼				
Cargos Objetados en el Periodo				
Folio	Fecha	Tipo de Cargo	Monto	Fecha de Cargo
N/A	N/A	N/A	N/A	N/A

Informe de Depósitos en efectivo (IDE) mayores a \$15,000 pesos

Mes:	MARZO de 2026
Excedentes de depósitos	\$ 43,730.44
Tipo de Cambio	\$ 18.0667
Resumen por cliente del ejercicio 2026	
Monto de excedente de depósitos	\$ 107,580.52

*Los depósitos en efectivo presentados en el presente informe son aquellos que exceden la cantidad de \$15,000 (Quince mil pesos 00/100) de forma acumulada en todas las cuentas bajo titularidad del cliente dentro de un mes calendario.

Ganancia Anual Total (GAT)				
NO. DE CUENTA	GAT NOMINAL ¹	GAT REAL ²	(+) INTERESES APLICABLES	(-) TOTAL DE COMISIONES
N/A	N/A	N/A	N/A	N/A

¹ Antes de Impuestos

² La GAT REAL es el rendimiento que obtendría después de descontar la inflación estimada

COMPROBANTE FISCAL DIGITAL ▾

0631474456 - ENLACE GLOBAL PM S/INTERESES

Folio Fiscal: B160AC92-D332-441C-8B62-9F88B269FD34
No de Serie del Certificado del SAT: 00001000000714855070
No de Serie del Certificado del Emisor: 00001000000708802421
Fecha y hora de certificación: 2026-04-01T23:37:07
Lugar y fecha de elaboración: 64830 2026-03-31
Forma de pago: 03-Transferencia electrónica de fondos

Sello Digital del CFDI:

KFB/8czwPQUTsXFCXK2qZpg3gmWkMwxfl/ZWtAyHck9kfGl8wdJDA2phdbEfmldDpnlpzMvfa3QuET7L1Puo7JvrD0hvjXN6f6X1I9esMH6A/4wkCQv5898MR7FNtD0Az9BMX5Focw3f1+q+K6bgJs63NDCRKHIF3zclWxdHHZdfs/bwARIYsUJJ5QvKzkwWqJVJEDZ9tTdc2nIJ2qv4ol3pMxZcQcYEK6aTGmxgYbnE770AJwPdFkViudBgwjERYPOhPtUzYD7WCQwvMsktU/5U/vXQ6I4PTvF4q+YtqsE7+S+Qhkrthe47u+j61hxlWWc+Pa3MIIAHWtCk0wQ==

Sello del SAT:

OracgVTC3ZY/BNPlo8yS/1w1+FIN+egxwsZPBFdexbKMBNFk7sKYzJDTa/aCUqsRKiZ4IQ0yeteZNC8+jPTjiWScs9n6iMECSFrz/FZJnRjyAd/M0eFo8y3R/LABcJOt6fPCjVzuS89yiDJtov+X3HxrCii0AJ04aIVxs0AUF9xSR8lxzs4V+GmF5SXyi3ae28x2HqzRFxA9J9G4M2kDHPy0kVGOftdLvltdgM+3OU0kkEz456zqrwh90lf87kAnMrm9iY46dte2vaiSgKdUz7W9n1ZkSZssug4relG+0engYEt+tCCov+ASOBF/1L02/mLAY5nLe7aAd3cQzz927g==

**Cadena original del complemento de certificación:**

||1.1|B160AC92-D332-441C-8B62-9F88B269FD34|2026-04-01T23:37:07|DCD090706E42||KFB/8czwPQUTsXFCXK2qZpg3gmWkMwxfl/ZWtAyHck9kfGl8wdJDA2phdbEfmldDpnlpzMvfa3QuET7L1Puo7JvrD0hvjXN6f6X1I9esMH6A/4wkCQv5898MR7FNtD0Az9BMX5Focw3f1+q+K6bgJs63NDCRKHIF3zclWxdHHZdfs/bwARIYsUJJ5QvKzkwWqJVJEDZ9tTdc2nIJ2qv4ol3pMxZcQcYEK6aTGmxgYbnE770AJwPdFkViudBgwjERYPOhPtUzYD7WCQwvMsktU/5U/vXQ6I4PTvF4q+YtqsE7+S+Qhkrthe47u+j61hxlWWc+Pa3MIIAHWtCk0wQ==|00001000000714855070||

Versión CFDI: 4.0**Importe Total:** QUINIENTOS OCHENTA Y SEIS PESOS 96/100 M.N.**Unidad de Medida:** E48-Unidad de servicio**Método de Pago:** PUE-Pago en una sola exhibición**Lugar de Expedición:** 64830**Régimen Fiscal:** 601-General de Ley Personas Morales**Código Postal del Receptor:** 78000**Régimen Fiscal del Receptor:** 601-General de Ley Personas Morales**Uso del CFDI:** G03-Gastos en general

Este documento es una representación impresa de un CFDI

INGRESOS PROPIOS
 ARCHIVO HISTORICO DEL ESTADO LIC ANTONIO ROCHA
 CALLE ARISTA 400

CENTRO
 SAN LUIS POTOSI S.L.P. C.P. 78000
 SUCURSAL: 0840 OFICINA MATRIZ
 TIPO DE ENVIO: CORREO



NO. DE CLIENTE: 23835916
 RFC: AHE790208L31

DATOS DE SUCURSAL:
 PLAZA: 9588 PLAZA SAN LUIS POTOSI
 DIRECCIÓN: VENUSTIANO CARRANZA 235 CENTRO
 TELÉFONO: 8121316

INFORMACIÓN DEL PERIODO

Periodo Del 01/Marzo/2026 al 31/Marzo/2026
 Fecha de corte 31/Marzo/2026
 Moneda PESOS

RESUMEN INTEGRAL

Producto	No. de Cuenta	CLABE	Saldo anterior	Saldo al corte
ENLACE GLOBAL PM S/INTERESES	1003045526	072 700 01003045526 0	\$35,038.63	\$27,411.22
TOTAL			\$35,038.63	\$27,411.22

DETALLE ENLACE GLOBAL PM S/INT. ▼

Resumen del periodo	
Saldo inicial del periodo	\$ 35,038.63
+ Total de depósitos	\$ 69,905.44
- Total de retiros	\$ 77,492.25
+ Intereses Netos Ganados	\$ 0.00
- Total de comisiones Cobradas / Pagadas	\$ 35.00
- IVA sobre comisiones (16%)	\$ 5.60
- Intereses Cobrados / Pagados	\$ 0.00
Saldo actual	\$ 27,411.22
Saldo disponible al día*	\$ 27,411.22

Saldo Promedio	
Saldo promedio mínimo	\$ 0.00
En el Periodo 01 Mar al 31 Mar:	\$ 50,509.63
Días que comprende el periodo	31

Intereses devengados	
Tasa Bruta Anual	0.00%
Interés Tasa Bruta Anual	\$ 0.00
Retención de ISR	\$ 0.00
INTERESES NETOS GANADOS	\$ 0.00

Saldo no disponible al día	
Depósitos de Cheques S.B.C.	\$ 0.00
Ret. Garantía Líquida	\$ 0.00
Comisiones pendientes de aplicar	\$ 0.00
Compras no aplicadas	\$ 0.00
TOTAL	\$ 0.00

Resumen de comisiones	
Cheques girados	1
Cheques girados sin comisión	1
Cheques girados con comisión	0
Importe de la comisión	\$ 0.00
Por cheques devueltos	\$ 0.00
Otras comisiones	\$ 35.00

ENLACE GLOBAL PM S/INTERESES
 (Saldo inicial de \$35,038.63)

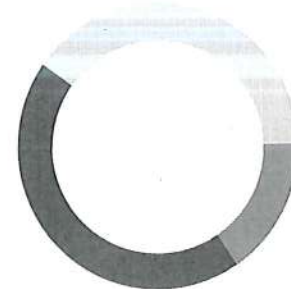

DEPÓSITOS	\$69,905.44
RETIROS	\$77,492.25
COMISIONES	\$35.00
OTROS CARGOS	\$5.60
SALDO FINAL	\$27,411.22

DETALLE DE MOVIMIENTOS (PESOS) ▾				
Enlace Global Pm S/Intereses				
FECHA	DESCRIPCIÓN / ESTABLECIMIENTO	MONTO DEL DEPOSITO	MONTO DEL RETIRO	SALDO
28-FEB-26	SALDO ANTERIOR			35,038.63
02-MAR-26	DEP.EFFECTIVO	1,000.00		36,038.63
02-MAR-26	SPIN202603021014492826FSNGQCQ6 SPEI RECIBIDO, BCO:0728 SPIN BY OXXO HR LIQ: 10:15:00 DEL CLIENTE Mayra Verence Martinez Martinez DE LA CLABE 728969000089447793 CON RFC MAMM930913MSPRRY09 CONCEPTO: busqueda de acta REFERENCIA: 7402776 CVE RAST: SPIN202603021014492826FSNGQCQ6	97.00		36,135.63
02-MAR-26	036CLARO2032026258981335 SPEI RECIBIDO, BCO:0036 INBURSA HR LIQ: 12:57:08 DEL CLIENTE JOSUE SAMUEL HERNANDEZ CUADRA DE LA CLABE 036180710037896539 CON RFC HECJ710826AD4 CONCEPTO: Transferencia electronica REFERENCIA: 0203202 CVE RAST: 036CLARO2032026258981335	73.00		36,208.63
02-MAR-26	DEP.EFFECTIVO	5.44		36,214.07
02-MAR-26	DEP.EFFECTIVO	13,332.00		49,546.07
02-MAR-26	DEP.EFFECTIVO	570.00		50,116.07
02-MAR-26	DEP.EFFECTIVO	15,154.00		65,270.07
02-MAR-26	CHEQUE PAGADO 0000206		5,000.00	60,270.07
03-MAR-26	SPIN202603030857143110XATNQMF8 SPEI RECIBIDO, BCO:0728 SPIN BY OXXO HR LIQ: 08:57:22 DEL CLIENTE Mayra Verence Martinez Martinez DE LA CLABE 728969000089447793 CON RFC MAMM930913MSPRRY09 CONCEPTO: copia fiel Anstacio Garcia Mendoza REFERENCIA: 9540015 CVE RAST: SPIN202603030857143110XATNQMF8	73.00		60,343.07
03-MAR-26	085905376960306261 SPEI RECIBIDO, BCO:0002 BANAMEX HR LIQ: 11:55:24 DEL CLIENTE YANET VIRIDIANA, SANCHEZ/ESCOBAR DE LA CLABE 002700905337745541 CON RFC SAEY860907SG7 CONCEPTO: Yanet Viridiana REFERENCIA: 0030326 CVE RAST: 085905376960306261	73.00		60,416.07
03-MAR-26	HSBC493429 SPEI RECIBIDO, BCO:0021 HSBC HR LIQ: 13:07:10 DEL CLIENTE MARLENEE PATRICIA SAENZ CASTILLO DE LA CLABE 021700060999445309 CON RFC SACM780530PL3 CONCEPTO: Ramon sains REFERENCIA: 0030326 CVE RAST: HSBC493429	73.00		60,489.07
03-MAR-26	2026030340014TRAPP000459197770 SPEI RECIBIDO, BCO:0014 SANTANDER HR LIQ: 20:46:13 DEL CLIENTE COLUMBA ESTRADA RAMIREZ DE LA CLABE 014180566542244664 CON RFC EARC610311PH4 CONCEPTO: TRANSFERENCIA A ANTONIO ROCHA REFERENCIA: 2120313 CVE RAST: 2026030340014TRAPP000459197770	90.00		60,579.07
04-MAR-26	085900907724306367 SPEI RECIBIDO, BCO:0002 BANAMEX HR LIQ: 08:54:25 DEL CLIENTE LUISA, HERRERA/GUTIERREZ DE LA CLABE 002700904060927543 CON RFC HEGL720827657 CONCEPTO: Transferencia interbancaria REFERENCIA: 0040326 CVE RAST: 085900907724306367	68.00		60,647.07
04-MAR-26	2026030440014TRAPP000406987490 SPEI RECIBIDO, BCO:0014 SANTANDER HR LIQ: 08:59:46 DEL CLIENTE COLUMBA ESTRADA RAMIREZ DE LA CLABE 014180566542244664 CON RFC EARC610311PH4 CONCEPTO: COMPLEMENTO DE LA BUSQUEDA REFERENCIA: 8002179 CVE RAST: 2026030440014TRAPP000406987490	7.00		60,654.07
04-MAR-26	MBAN01002603040077948583 SPEI RECIBIDO, BCO:0012 BBVA MEXICO HR LIQ: 11:17:00 DEL CLIENTE CHARMIS DEL ROCIO HERNANDEZ FELIX DE LA CLABE 012680015382596127 CON RFC HEFC9808293IA CONCEPTO: Martin Felix Hernandez REFERENCIA: 2702260 CVE RAST: MBAN01002603040077948583	75.00		60,729.07
04-MAR-26	2026030440044B36L0000443312826 SPEI RECIBIDO, BCO:0044 SCOTIABANK HR LIQ: 11:56:57 DEL CLIENTE SERRANO GOMEZ ADRIANA DE LA CLABE 044700256043159675 CON RFC SEGA760303N89 CONCEPTO: Transferencia a Archivo REFERENCIA: 0040326 CVE RAST: 2026030440044B36L0000443312826	73.00		60,802.07
04-MAR-26	MBAN01002603040078249384 SPEI RECIBIDO, BCO:0012 BBVA MEXICO HR LIQ: 12:13:47 DEL CLIENTE LAURA MARIA CAZARES REYES DE LA CLABE 012700015849450068 CON RFC CARL8410142R2 CONCEPTO: acta de nacimiento REFERENCIA: 2901260 CVE RAST: MBAN01002603040078249384	97.00		60,899.07
04-MAR-26	085902958654306363 SPEI RECIBIDO, BCO:0002 BANAMEX HR LIQ: 12:31:47 DEL CLIENTE LUISA, HERRERA/GUTIERREZ DE LA CLABE 002700904060927543 CON RFC HEGL720827657 CONCEPTO: Transferencia interbancaria REFERENCIA: 0040326 CVE RAST: 085902958654306363	5.00		60,904.07
05-MAR-26	PAGO REFERENCIADO 504106706426 Impuesto Deposito Referenciado		4,958.00	55,946.07
05-MAR-26	2603050102679732010H SPEI RECIBIDO, BCO:0127 AZTECA HR LIQ: 15:33:56 DEL CLIENTE KARLA MARGARITA MELENDEZ VAZQUEZ DE LA CLABE 127180013337406921 CON RFC MEVK960122RJ6 CONCEPTO: Aniceto Melendez Luna REFERENCIA: 0455260 CVE RAST: 2603050102679732010H	97.00		56,043.07

DETALLE DE MOVIMIENTOS (PESOS) (CONTINUACIÓN) ▼

Enlace Global Pm S/Intereses

FECHA	DESCRIPCIÓN / ESTABLECIMIENTO	MONTO DEL DEPOSITO	MONTO DEL RETIRO	SALDO
06-MAR-26	2603060102695040555H SPEI RECIBIDO, BCO:0127 AZTECA HR LIQ: 12:19:39 DEL CLIENTE AMANDA DANIELA SAUCEDO SOLIS DE LA CLABE 127701021081787419 CON RFC SASA98041868A CONCEPTO: amanda daniela saucedo solis REFERENCIA: 0455260 CVE RAST: 2603060102695040555H	645.00		56,688.07
06-MAR-26	MBANO1002603060088860557 SPEI RECIBIDO, BCO:0012 BBVA MEXICO HR LIQ: 12:20:48 DEL CLIENTE KIMBERLY YARAZETH CONTRERAS NAVA DE LA CLABE 012180015251063993 CON RFC CONK000620NWA CONCEPTO: Alberta Nava Ferrel REFERENCIA: 2901260 CVE RAST: MBANO1002603060088860557	73.00		56,761.07
06-MAR-26	COMPRA ORDEN DE PAGO SPEI 0007011 =REFERENCIA CTA/CLABE: 012700001336104462, BEM SPEI BCO:012 BENEF:JOSE ROMAN MUNOZ MENDOZ (DATO NO VERIF POR ESTA INST), COPIADORA MES DE MARZO 2026 CVE RASTREO: 8846APR202603065052799583 RFC: MUMR610809810 IVA: 000000000000.00 BBVA MEXICO HORA LIQ: 13:28:50		4,026.71	52,734.36
06-MAR-26	TRANSFERENCIA - ENVIO; (SPEI; BANCA POR INTERNET) REFERENCIA: 0007011		5.00	52,729.36
06-MAR-26	1.V.A. ORDEN DE PAGO SPEI REFERENCIA: 0007011		0.80	52,728.56
06-MAR-26	COMPRA ORDEN DE PAGO SPEI 0000425 =REFERENCIA CTA/CLABE: 030700900033508787, BEM SPEI BCO:030 BENEF:JOSE ISAAC RAMIREZ BRIAN (DATO NO VERIF POR ESTA INST), RECOLECCION DE BASURA FEBRERO 26 CVE RASTREO: 8846APR1202603065052822654 RFC: RABI9912243U2 IVA: 000000000000.00 BAJIO HORA LIQ: 13:32:45		719.20	52,009.36
06-MAR-26	TRANSFERENCIA - ENVIO; (SPEI; BANCA POR INTERNET) REFERENCIA: 0000425		5.00	52,004.36
06-MAR-26	1.V.A. ORDEN DE PAGO SPEI REFERENCIA: 0000425		0.80	52,003.56
09-MAR-26	MBANO1002603090053535415 SPEI RECIBIDO, BCO:0012 BBVA MEXICO HR LIQ: 09:50:00 DEL CLIENTE MAYRA VERENICE MARTINEZ MARTINEZ DE LA CLABE 012180015410248041 CON RFC MAMM930913EYA CONCEPTO: Elena Zapata Aleman REFERENCIA: 2702260 CVE RAST: MBANO1002603090053535415	220.00		52,223.56
09-MAR-26	MBANO1002603090054422739 SPEI RECIBIDO, BCO:0012 BBVA MEXICO HR LIQ: 12:35:10 DEL CLIENTE EDUARDO WEHR RODRIGUEZ DE LA CLABE 012560026052925496 CON RFC WERE631125KT1 CONCEPTO: Busques acta CWF REFERENCIA: 2901260 CVE RAST: MBANO1002603090054422739	645.00		52,868.56
09-MAR-26	085905380934306865 SPEI RECIBIDO, BCO:0002 BANAMEX HR LIQ: 14:20:55 DEL CLIENTE LUISA,HERRERA/GUTIERREZ DE LA CLABE 002700904060927543 CON RFC HEGL720827657 CONCEPTO: Transferencia interbancaria REFERENCIA: 0090326 CVE RAST: 085905380934306865	73.00		52,941.56
10-MAR-26	SPIN202603100854002495TQ7VFTXE SPEI RECIBIDO, BCO:0728 SPIN BY OXXO HR LIQ: 08:54:09 DEL CLIENTE Jaime Alberto Lozano Gonzalez DE LA CLABE 728969000067469586 CON RFC LOGJ570404HNLZNM04 CONCEPTO: busqueda REFERENCIA: 4041249 CVE RAST: SPIN202603100854002495TQ7VFTXE	90.00		53,031.56
10-MAR-26	085901145794306963 SPEI RECIBIDO, BCO:0002 BANAMEX HR LIQ: 09:21:18 DEL CLIENTE LUISA,HERRERA/GUTIERREZ DE LA CLABE 002700904060927543 CON RFC HEGL720827657 CONCEPTO: Transferencia interbancaria REFERENCIA: 0100326 CVE RAST: 085901145794306963	97.00		53,128.56
10-MAR-26	100163830357241 SPEI RECIBIDO, BCO:0127 AZTECA HR LIQ: 09:47:32 DEL CLIENTE SANTOS DIAZ NAYELY ZITLALXOCHITL DE LA CLABE 127700013997430872 CON RFC SADN950829UQO CONCEPTO: Nayely zitalxochitl dantos diaz REFERENCIA: 0455260 CVE RAST: 2603100163830357241	73.00		53,201.56
10-MAR-26	SPIN20260310130417327RB7ZSGZB5 SPEI RECIBIDO, BCO:0728 SPIN BY OXXO HR LIQ: 13:04:22 DEL CLIENTE Jaime Alberto Lozano Gonzalez DE LA CLABE 728969000067469586 CON RFC LOGJ570404HNLZNM04 CONCEPTO: busqueda REFERENCIA: 6604575 CVE RAST: SPIN20260310130417327RB7ZSGZB5	7.00		53,208.56
10-MAR-26	SPIN20260310132828696LKCTKEALO SPEI RECIBIDO, BCO:0728 SPIN BY OXXO HR LIQ: 13:28:36 DEL CLIENTE Jaime Alberto Lozano Gonzalez DE LA CLABE 728969000067469586 CON RFC LOGJ570404HNLZNM04 CONCEPTO: copia libro REFERENCIA: 7702512 CVE RAST: SPIN20260310132828696LKCTKEALO	73.00		53,281.56
10-MAR-26	085904191074306963 SPEI RECIBIDO, BCO:0002 BANAMEX HR LIQ: 14:33:51 DEL CLIENTE LUISA,HERRERA/GUTIERREZ DE LA CLABE 002700904060927543 CON RFC HEGL720827657 CONCEPTO: Transferencia interbancaria REFERENCIA: 0100326 CVE RAST: 085904191074306963	73.00		53,354.56
11-MAR-26	MBANO1002603110064126207 SPEI RECIBIDO, BCO:0012 BBVA MEXICO HR LIQ: 10:53:42 DEL CLIENTE BERTHA ESTEFANIA ARIAS MARTINEZ DE LA CLABE 012580004672787566 CON RFC AIMB9207124L9 CONCEPTO: Bertha Estefania Arias Martinez REFERENCIA: 2702260 CVE RAST: MBANO1002603110064126207	97.00		53,451.56

DETALLE DE MOVIMIENTOS (PESOS) (CONTINUACIÓN) ▼

Enlace Global Pm S/Intereses

FECHA	DESCRIPCIÓN / ESTABLECIMIENTO	MONTO DEL DEPOSITO	MONTO DEL RETIRO	SALDO
11-MAR-26	MBAN01002603110064185245 SPEI RECIBIDO, BCO:0012 BBVA MEXICO HR LIQ: 11:05:35 DEL CLIENTE TANIA ARANA SANCHEZ DE LA CLABE 012180015661973372 CON RFC AAST761219DBA CONCEPTO: envío acta de nacimiento REFERENCIA: 2702260 CVE RAST: MBAN01002603110064185245	1,000.00		54,451.56
11-MAR-26	COMPRA ORDEN DE PAGO SPEI 0110326 =REFERENCIA CTA/CLABE: 012914002007329581, BEM SPEI BCO:012 BENEF: COSTCO DE MEXICO SA DE C (DATO NO VERIF POR ESTA INST), 0071601030903016 ARCHIVO HISTORICO CVE RASTREO: 8846APR2202603115068361819 RFC: CME910715UB9 IVA: 000000000000.00 BBVA MEXICO HORA LIQ: 11:50:44		1,260.16	53,191.40
11-MAR-26	TRANSFERENCIA - ENVIO; (SPEI; BANCA POR INTERNET) REFERENCIA: 0110326		5.00	53,186.40
11-MAR-26	V.A. ORDEN DE PAGO SPEI REFERENCIA: 0110326		0.80	53,185.60
11-MAR-26	MBAN01002603110064785892 SPEI RECIBIDO, BCO:0012 BBVA MEXICO HR LIQ: 13:02:22 DEL CLIENTE HECTOR ARRUTI OLIVARES DE LA CLABE 012190027147105927 CON RFC AUOH600906GH5 CONCEPTO: Hector Arruti O -josefinadiaz-defuncion REFERENCIA: 2702260 CVE RAST: MBAN01002603110064785892	97.00		53,282.60
11-MAR-26	MBAN01002603110065198804 SPEI RECIBIDO, BCO:0012 BBVA MEXICO HR LIQ: 14:20:05 DEL CLIENTE HECTOR ARRUTI OLIVARES DE LA CLABE 012190027147105927 CON RFC AUOH600906GH5 CONCEPTO: HectorArrutiO -MariaDiazCastaneda1904-19 REFERENCIA: 2702260 CVE RAST: MBAN01002603110065198804	97.00		53,379.60
12-MAR-26	TRASPASO A CUENTA DE TERCEROS 0000002055 IVA:00000000.00, A LA CUENTA: 0685357589 LICENCIA FORTIWIFI AL R.F.C. VTE050224B22		11,432.96	41,946.64
12-MAR-26	TRASPASO 0000260312, DE LA CUENTA: 1245865074 maria guadalupe santos quezada	73.00		42,019.64
12-MAR-26	MBAN01002603120068913904 SPEI RECIBIDO, BCO:0012 BBVA MEXICO HR LIQ: 10:36:34 DEL CLIENTE HECTOR ARRUTI OLIVARES DE LA CLABE 012190027147105927 CON RFC AUOH600906GH5 CONCEPTO: Hector Arruti O-Sara Ruiz Lira REFERENCIA: 2702260 CVE RAST: MBAN01002603120068913904	97.00		42,116.64
12-MAR-26	COMPRA ORDEN DE PAGO SPEI 0005007 =REFERENCIA CTA/CLABE: 152700100000405397, BEM SPEI BCO:152 BENEF: ENRIQUE ORTUNO DIAZ INFANT (DATO NO VERIF POR ESTA INST), ESTACIONAMIENTO MARZO CVE RASTREO: 8846APR2202603125071816223 RFC: OUDE480818656 IVA: 000000000000.00 BANCREA HORA LIQ: 12:19:23		1,629.80	40,486.84
12-MAR-26	TRANSFERENCIA - ENVIO; (SPEI; BANCA POR INTERNET) REFERENCIA: 0005007		5.00	40,481.84
12-MAR-26	V.A. ORDEN DE PAGO SPEI REFERENCIA: 0005007		0.80	40,481.04
12-MAR-26	MBAN01002603120069852600 SPEI RECIBIDO, BCO:0012 BBVA MEXICO HR LIQ: 13:32:33 DEL CLIENTE MIGUEL ANGEL HERNANDEZ CRUZ DE LA CLABE 012705015234427025 CON RFC HECM910524VA CONCEPTO: Juana Soria Espinosa REFERENCIA: 2702260 CVE RAST: MBAN01002603120069852600	73.00		40,554.04
13-MAR-26	TRASPASO A CUENTA DE TERCEROS 0000000071 IVA:00000000.00, A LA CUENTA: 1275416745 SERV LIMPIEZA 1ERA QNA MARZO 26 AL R.F.C. CORL710620LL3		6,092.71	34,461.33
13-MAR-26	MBAN01002603130074593456 SPEI RECIBIDO, BCO:0012 BBVA MEXICO HR LIQ: 10:31:23 DEL CLIENTE LAURENTINO MANUEL CRUZ DE LA CLABE 012715015448167174 CON RFC MACL940603713 CONCEPTO: ZEFERINO HERNANDEZ HERNANDEZ REFERENCIA: 2702260 CVE RAST: MBAN01002603130074593456	220.00		34,681.33
13-MAR-26	MBAN01002603130075563146 SPEI RECIBIDO, BCO:0012 BBVA MEXICO HR LIQ: 12:41:17 DEL CLIENTE HECTOR ARRUTI OLIVARES DE LA CLABE 012190027147105927 CON RFC AUOH600906GH5 CONCEPTO: HectorArrutiO-BoanergesOlivaresSegovia REFERENCIA: 2702260 CVE RAST: MBAN01002603130075563146	97.00		34,778.33
13-MAR-26	TRASPASO 0000260313, DE LA CUENTA: 0683035100 diana munoz	146.00		34,924.33
13-MAR-26	MBAN01002603130076660017 SPEI RECIBIDO, BCO:0012 BBVA MEXICO HR LIQ: 14:54:37 DEL CLIENTE HECTOR ARRUTI OLIVARES DE LA CLABE 012190027147105927 CON RFC AUOH600906GH5 CONCEPTO: Hector Arruti-5 Certificados REFERENCIA: 2702260 CVE RAST: MBAN01002603130076660017	365.00		35,289.33
17-MAR-26	MBAN01002603170097918094 SPEI RECIBIDO, BCO:0012 BBVA MEXICO HR LIQ: 10:06:15 DEL CLIENTE HUMBERTO VLADIMIR TORRES PEREZ DE LA CLABE 012705014019462853 CON RFC TOPH790125C35 CONCEPTO: HumbertoVladimirTorresPerez REFERENCIA: 2702260 CVE RAST: MBAN01002603170097918094	97.00		35,386.33
17-MAR-26	2026031740044B36L0000446655614 SPEI RECIBIDO, BCO:0044 SCOTIABANK HR LIQ: 10:48:26 DEL CLIENTE SERRANO GOMEZ ADRIANA DE LA CLABE 044700256043159675 CON RFC SEGA760303N89 CONCEPTO: Transferencia a Archivo REFERENCIA: 0170326 CVE RAST: 2026031740044B36L0000446655614	73.00		35,459.33

DETALLE DE MOVIMIENTOS (PESOS) (CONTINUACIÓN) ▼

Enlace Global Pm S/Intereses				
FECHA	DESCRIPCIÓN / ESTABLECIMIENTO	MONTO DEL DEPOSITO	MONTO DEL RETIRO	SALDO
30-MAR-26	I.V.A. ORDEN DE PAGO SPEI REFERENCIA: 0000011		0.80	46,533.72
30-MAR-26	TRASPASO A CUENTA DE TERCEROS 0000000011 IVA:00000000.00 , A LA CUENTA: 1294538022 SERV PROFESIONALES MARZO 2026 AL R.F.C. AAFJ8708252B8		10,315.00	36,218.72
30-MAR-26	COMPRA ORDEN DE PAGO SPEI 0000032 =REFERENCIA CTA/CLABE: 012180015975059351, BEM SPEI BCO:012 BENEF:IVANNA HUERT (DATO NO VERIF POR ESTA INST), GESTION DE REDES MARZO 2026 CVE RASTROE: 8846APR202603305135676074 RFC: HUSIO10803RY6 IVA: 000000000000.00 BBVA MEXICO HORA LIQ: 11:44:03		4,499.99	31,718.73
30-MAR-26	TRANSFERENCIA - ENVIO; (SPEI; BANCA POR INTERNET) REFERENCIA: 0000032		5.00	31,713.73
30-MAR-26	I.V.A. ORDEN DE PAGO SPEI REFERENCIA: 0000032		0.80	31,712.93
30-MAR-26	TRASPASO A CUENTA DE TERCEROS 0000000072 IVA:00000000.00 , A LA CUENTA: 1275416745 LIMPIEZA SEGUNDA QUINCENA MARZO 2026 AL R.F.C. CORL710620LL3		6,092.71	25,620.22
30-MAR-26	SPIN-20260330182711SNTZL2VB SPEI RECIBIDO, BCO:0728 SPIN BY OXXO HR LIQ: 12:27:24 DEL CLIENTE Maria De Lourdes Rivera Alvarez DE LA CLABE 728969000005143149 CON RFC RIAL710211MSPVLR00 CONCEPTO: Estolia simona REFERENCIA: 8799789 CVE RAST: SPIN-20260330182711SNTZL2VB	73.00		25,693.22
30-MAR-26	SPIN-202603301835331EV9HCD3 SPEI RECIBIDO, BCO:0728 SPIN BY OXXO HR LIQ: 12:35:46 DEL CLIENTE Maria De Lourdes Rivera Alvarez DE LA CLABE 728969000005143149 CON RFC RIAL710211MSPVLR00 CONCEPTO: Luisa saldana REFERENCIA: 3022694 CVE RAST: SPIN-202603301835331EV9HCD3	73.00		25,766.22
30-MAR-26	TRASPASO 0000260330 , DE LA CUENTA: 0669975200 margarito loera vigil	645.00		26,411.22
31-MAR-26	HQVP1PGP5JRV SPEI RECIBIDO, BCO:0110 JP MORGAN HR LIQ: 08:31:03 DEL CLIENTE JPMORGAN CHASE BANK NA DE LA CLABE 110180000776455540 CON RFC XEXX010101000 CONCEPTO: GRACIAS FAMILY EXPENSES REFERENCIA: 3694366 CVE RAST: HQVP1PGP5JRV	1,000.00		27,411.22

OTROS ▼

Cargos Objetados en el Periodo				
Folio	Fecha	Tipo de Cargo	Monto	Fecha de Cargo
N/A	N/A	N/A	N/A	N/A

Informe de Depósitos en efectivo (IDE) mayores a \$15,000 pesos

Mes:	MARZO de 2026
Excedentes de depósitos	\$ 43,730.44
Tipo de Cambio	\$ 18.0667
Resumen por cliente del ejercicio 2026	
Monto de excedente de depósitos	\$ 107,580.52

*Los depósitos en efectivo presentados en el presente informe son aquellos que exceden la cantidad de \$15,000 (Quince mil pesos 00/100) de forma acumulada en todas las cuentas bajo titularidad del cliente dentro de un mes calendario.

Ganancia Anual Total (GAT)				
NO. DE CUENTA	GAT NOMINAL ¹	GAT REAL ²	(+) INTERESES APLICABLES	(-) TOTAL DE COMISIONES
N/A	N/A	N/A	N/A	N/A

¹ Antes de Impuestos

² La GAT REAL es el rendimiento que obtendría después de descontar la inflación estimada

COMPROBANTE FISCAL DIGITAL ▼

1003045526 - ENLACE GLOBAL PM S/INTERESES

Folio Fiscal: 33F93178-2476-4738-9CA2-969395A75640

No de Serie del Certificado del SAT: 00001000000714855070

No de Serie del Certificado del Emisor: 00001000000708802421

Fecha y hora de certificación: 2026-04-01T21:12:58

Lugar y fecha de elaboración: 64830 2026-03-31

Forma de pago: 03-Transferencia electrónica de fondos

Sello Digital del CFDI:

X2mRml+BQ1ApbJ4ZZF8bATkvAnZ6m4fy351Yn9soL+cKvsN/3N9YjQ0yZXzNIEE4ovRRhHtO+09pTeVtYK01pXLmUf08SpI959ako001xFBmVzu+buQgNHizwqLHdbDI/yCsmEMr51k5JlrAP9ZvPJOi1MXAxPAIFkDgBt8vzawbl+sR2oI0NhrGhLsgsHCpx8UblYbnitq3IX0Xq+afPp0LxjZGbCYTh5DvPU3/IINf1J3MLibnEM7rmge15WeMli+ipmDsdeCmBcfu2fye4qInT3KAcBJFCv6dLjFlkEmS7LQ2byNkOuRFBHBksAFm1Vg+O1vBRul8l9DAftQwVA==

Sello del SAT:

MlrmaEHZ6rKVRWIWaalLqrQSNkYfGo71MyuZimWH+vx6WENwQYm6ZZ+a0neASFmt52Nxfh6/eNlinaqgS7gXCUCepvPo9b0GjtcNkVfpPJ066Z1NYInSGFDPfFVYSUH7IEICVwDfX9AwdfgsJZNVleV9NI5tkLjVYD6BcDzEMplG5iVx+VhM0JpmNQow7zWzOduF1UqyvbMG1uTLofoZA+e5WpAcE/ZtxtNaw5ZtJrvvbBcYkjrudrh7YASL/FrYuv4TR65N1HbS2evgXKVeCUX+Ro16qj6t6HXh4rkYjnT16DO1olQia+FCvyYzrTvAju1LzzVI/eVWjLepZCVw==

Cadena original del complemento de certificación:

||1.1|33F93178-2476-4738-9CA2-969395A75640|2026-04-01T21:12:58|DCD090706E42||X2mRml+BQ1ApbJ4ZZF8bATkvAnZ6m4fy351Yn9soL+cKvsN/3N9YjQ0yZXzNIEE4ovRRhHtO+09pTeVtYK01pXLmUf08SpI959ako001xFBmVzu+buQgNHizwqLHdbDI/yCsmEMr51k5JlrAP9ZvPJOi1MXAxPAIFkDgBt8vzawbl+sR2oI0NhrGhLsgsHCpx8UblYbnitq3IX0Xq+afPp0LxjZGbCYTh5DvPU3/IINf1J3MLibnEM7rmge15WeMli+ipmDsdeCmBcfu2fye4qInT3KAcBJFCv6dLjFlkEmS7LQ2byNkOuRFBHBksAFm1Vg+O1vBRul8l9DAftQwVA==|00001000000714855070||

Versión CFDI: 4.0

Importe Total: CUARENTA PESOS 60/100 M.N.

Unidad de Medida: E48-Unidad de servicio

Método de Pago: PUE-Pago en una sola exhibición

Lugar de Expedición: 64830

Régimen Fiscal: 601-General de Ley Personas Morales

Código Postal del Receptor: 78000

Régimen Fiscal del Receptor: 601-General de Ley Personas Morales

Uso del CFDI: G03-Gastos en general

Este documento es una representación impresa de un CFDI



ARCHIVO HISTORICO DEL ESTADO SAN LUIS POTOSI

Auxiliares de Cuentas del 01/mar./2026 al 31/mar./2026
Con saldo y/o movimientos. (De la cuenta: 1112-01 a la 1112-04)

Usr: LULU
Rep: rptAuxiliarCuentas

Fecha y hora de Impresión: 07/abr./2026 01:45 p. m.

Cuenta	Poliza	Fecha	Beneficiario	Nombre de la Cuenta	No. Factura	Cheque / Folio	Concepto	Movimientos del Periodo			Saldo	
								Saldo Inicial	Cargos	Abonos		
1112-01												
							BANORTE CTA 0631474456	\$0.00	\$115,855.31	\$586.96	\$115,268.35	
	I00153	25/03/2026		SUBSIDIO EI			IR:149, MANEJO DE GASTOS DE OPERACION 0631474456 (GASTO OPERATIVO)		\$7,927.64	\$0.00	\$57,927.64	
	I00154	25/03/2026		SUBSIDIO FE			IR:150, MANEJO DE GASTOS DE OPERACION 0631474456 (GASTO OPERATIVO)		\$57,927.67	\$0.00	\$115,855.31	
	E00022	31/03/2026	BANORTE				PAGO DE COMISIONES BANCARIAS-SUBSIDIO MARZO 2026 (PAGO DE COMIS)		\$0.00	\$586.96	\$115,268.35	
1112-03							BANORTE INGRESOS PROPIOS CTA 1003045526	\$35,038.63	\$69,905.44	\$77,532.85	\$27,411.22	
	I00094	02/03/2026		REC:26549			IR:90, CUENTA DE INGRESOS PROPIOS 1003045526 (IP ENVIO DE ACTA LUCIA)	\$1,000.00	\$0.00	\$0.00	\$36,038.63	
	I00095	02/03/2026		REC:26540			IR:91, CUENTA DE INGRESOS PROPIOS 1003045526 (IP BUSQUEDA DE ACTA)	\$97.00	\$0.00	\$0.00	\$36,135.63	
	I00096	02/03/2026		REC:26547			IR:92, CUENTA DE INGRESOS PROPIOS 1003045526 (IP ACTA ORDINARIA DE I	\$73.00	\$0.00	\$0.00	\$36,208.63	
	C00026	02/03/2026	KARLA FABIOLA NUÑEZ	FSU6946	205		REEMBOLSO DE CAJA CHICA NO. 2 CHEQUE 205 IP (COMPROBACION DE CA	\$5.44	\$0.00	\$0.00	\$36,214.07	
	I00097	02/03/2026		IP DERECHC			IR:93, CUENTA DE INGRESOS PROPIOS 1003045526 (IP DERECHOS DE LA 2QI	\$13,332.00	\$0.00	\$0.00	\$49,546.07	
	I00098	02/03/2026		IP PRODUCT			IR:94, CUENTA DE INGRESOS PROPIOS 1003045526 (IP PRODUCTOS VENTA L	\$570.00	\$0.00	\$0.00	\$50,116.07	
	I00099	02/03/2026		IP DERECHC			IR:95, CUENTA DE INGRESOS PROPIOS 1003045526 (IP DERECHOS DEL 20 AL	\$15,154.00	\$0.00	\$0.00	\$65,270.07	
	C00027	02/03/2026	KARLA FABIOLA NUÑEZ		206		FONDO DE CAJA CHICA NO. 3 DE INGRESO PROPIO 2026 (MARZO) (FONDO D	\$0.00	\$5,000.00	\$0.00	\$60,270.07	
	I00100	03/03/2026		REC:26557			IR:96, CUENTA DE INGRESOS PROPIOS 1003045526 (IP ACTA ORDINARIA ANA	\$73.00	\$0.00	\$0.00	\$60,343.07	
	I00101	03/03/2026		REC:26567			IR:97, CUENTA DE INGRESOS PROPIOS 1003045526 (IP ACTA ORDINARIA MA.	\$73.00	\$0.00	\$0.00	\$60,416.07	
	I00102	03/03/2026		REC:26570			IR:98, CUENTA DE INGRESOS PROPIOS 1003045526 (IP ACTA ORDINARIA RAW	\$73.00	\$0.00	\$0.00	\$60,489.07	
	I00103	03/03/2026		REC:26571			IR:99, CUENTA DE INGRESOS PROPIOS 1003045526 (IP BUSQUEDA DE ACTA I	\$97.00	\$0.00	\$0.00	\$60,586.07	
	I00104	04/03/2026		REC:26576			IR:100, CUENTA DE INGRESOS PROPIOS 1003045526 (IP ACTA ORDINARIA RA	\$73.00	\$0.00	\$0.00	\$60,659.07	
	I00105	04/03/2026		REC:26581			IR:101, CUENTA DE INGRESOS PROPIOS 1003045526 (IP ACTA ORDINARIA MA	\$75.00	\$0.00	\$0.00	\$60,734.07	
	I00106	04/03/2026		REC:26580			IR:102, CUENTA DE INGRESOS PROPIOS 1003045526 (IP ACTA ORDINARIA MA	\$73.00	\$0.00	\$0.00	\$60,807.07	
	I00107	04/03/2026		REC:26578			IR:103, CUENTA DE INGRESOS PROPIOS 1003045526 (IP ACTA ORDINARIA MA	\$97.00	\$0.00	\$0.00	\$60,904.07	
	E00021	05/03/2026	SAT				IMPUESTOS PAGO DE IMPUESTOS MES DE FEBRERO 2026 (PAGO DE IMPUESTOS MES DE	\$0.00	\$4,956.00	\$0.00	\$55,946.07	
	I00108	05/03/2026		REC:26606			IR:104, CUENTA DE INGRESOS PROPIOS 1003045526 (IP BUSQUEDA DE ACTA	\$97.00	\$0.00	\$0.00	\$56,043.07	
	I00109	06/03/2026		REC:26617			IR:105, CUENTA DE INGRESOS PROPIOS 1003045526 (IP CONSTANCIA DE FEL	\$645.00	\$0.00	\$0.00	\$56,688.07	
	I00110	06/03/2026		REC:26619			IR:106, CUENTA DE INGRESOS PROPIOS 1003045526 (IP ACTA ORDINARIA ALI	\$73.00	\$0.00	\$0.00	\$56,761.07	
	C00028	06/03/2026	JOSE ROMAN MUÑOZ M	F-7011			CVE RAS:96 GP JOSE ROMAN MUÑOZ MENDOZA, Folio Pago: 24 (SERVICIO DE COPIADOR,	\$0.00	\$4,026.71	\$0.00	\$52,734.36	
	C00029	06/03/2026	JOSE ISAAC RAMIREZ B	F-425			CVE RAS:26 GP JOSE ISAAC RAMIREZ BRIANO, Folio Pago: 25 (SERVICIO DE RECOLECCIC	\$0.00	\$719.20	\$0.00	\$52,015.16	
	I00111	09/03/2026		REC:			IR:107, CUENTA DE INGRESOS PROPIOS 1003045526 (IP ACTA URGENTE ELEI	\$220.00	\$0.00	\$0.00	\$52,235.16	
	I00112	09/03/2026		REC:26640			IR:108, CUENTA DE INGRESOS PROPIOS 1003045526 (IP CONSTANCIA INEXIS	\$645.00	\$0.00	\$0.00	\$52,880.16	
	I00113	09/03/2026		REC:26644			IR:109, CUENTA DE INGRESOS PROPIOS 1003045526 (IP ACTA ORDINARIA MA	\$73.00	\$0.00	\$0.00	\$52,953.16	
	I00114	10/03/2026		REC:26650			IR:110, CUENTA DE INGRESOS PROPIOS 1003045526 (IP BUSQUEDA ACTA AG	\$97.00	\$0.00	\$0.00	\$53,050.16	
	I00115	10/03/2026		REC:26651			IR:111, CUENTA DE INGRESOS PROPIOS 1003045526 (IP ACTA ORDINARIA MA	\$73.00	\$0.00	\$0.00	\$53,123.16	



ARCHIVO HISTORICO DEL ESTADO SAN LUIS POTOSI

Auxiliares de Cuentas del 01/mar./2026 al 31/mar./2026
Con saldo y/o movimientos. (De la cuenta: 1112-01 a la 1112-04)

Usr: LULU

Rep: rptAuxiliarCuentas

Fecha y 07/abr./2026

hora de Impresión 01:45 p. m.

Cuentas de Registro

Cuenta	Poliza	Fecha	Nombre de la Cuenta Beneficiario	No. Factura	Cheque / Folio	Concepto	Movimientos del Periodo			Saldo Inicial	Abonos	Cargos	Saldos
100116		10/03/2026		REC:26663		IR:112, CUENTA DE INGRESOS PROPIOS 1003045526 (IP BUSQUEDA DE ACTA			\$97.00	\$0.00	\$97.00	\$53,220.16	
100117		10/03/2026		REC:26668		IR:113, CUENTA DE INGRESOS PROPIOS 1003045526 (IP ACTA ORDINARIA EU			\$73.00	\$0.00	\$73.00	\$53,293.16	
100118		10/03/2026		REC:26669		IR:114, CUENTA DE INGRESOS PROPIOS 1003045526 (IP ACTA ORDINARIA DE			\$73.00	\$0.00	\$73.00	\$53,366.16	
100119		11/03/2026		REC:26677		IR:115, CUENTA DE INGRESOS PROPIOS 1003045526 (IP BUSQUEDA ACTA J. (\$97.00	\$0.00	\$97.00	\$53,463.16	
100120		11/03/2026		REC:26678		IR:116, CUENTA DE INGRESOS PROPIOS 1003045526 (IP ENVIO DE ACTA FRA			\$1,000.00	\$0.00	\$1,000.00	\$54,463.16	
C00030		11/03/2026	COSTCO DE MEXICO SA	F- 4491275	361819	GP COSTCO DE MEXICO SA DE CV, Folio Pago: 26 (COMPRA DE INSUMOS PAI			\$0.00	\$1,260.16	\$0.00	\$53,203.00	
100121		11/03/2026		REC:26679		IR:117, CUENTA DE INGRESOS PROPIOS 1003045526 (IP BUSQUEDA DE MARU			\$97.00	\$0.00	\$97.00	\$53,300.00	
100122		11/03/2026		REC:26680		IR:118, CUENTA DE INGRESOS PROPIOS 1003045526 (IP BUSQUEDA JOSEFIN			\$97.00	\$0.00	\$97.00	\$53,397.00	
C00031		12/03/2026	TELECOMUNICACIONES	F-2055	2430	GP TELECOMUNICACIONES VG DEL CENTRO, Folio Pago: 27 (LICENCIA UTP F			\$0.00	\$11,432.96	\$0.00	\$41,964.04	
100123		12/03/2026		REC:26695		IR:119, CUENTA DE INGRESOS PROPIOS 1003045526 (IP ACTA ORDINARIA DE			\$73.00	\$0.00	\$73.00	\$42,037.04	
100124		12/03/2026		REC:26696		IR:120, CUENTA DE INGRESOS PROPIOS 1003045526 (IP BUSQUEDA ACTA SA			\$97.00	\$0.00	\$97.00	\$42,134.04	
C00032		12/03/2026	ENRIQUE ORTUÑO DIAZ	F-5007	2433	GP ENRIQUE ORTUÑO DIAZ INFANTE, Folio Pago: 28 (SERVICIO DE ESTACIOI			\$0.00	\$1,629.80	\$0.00	\$40,504.24	
100125		12/03/2026		REC:26699		IR:121, CUENTA DE INGRESOS PROPIOS 1003045526 (IP ACTA ORDINARIA JU			\$73.00	\$0.00	\$73.00	\$40,577.24	
C00033		13/03/2026	LIBORIO CORONADO RC	F-71	CVE RAS:2	GP LIBORIO CORONADO RODRIGUEZ, Folio Pago: 29 (SERVICIO DE LIMPIEZA			\$0.00	\$6,092.71	\$0.00	\$34,484.53	
100126		13/03/2026		REC:26708		IR:122, CUENTA DE INGRESOS PROPIOS 1003045526 (IP ACTA URGENTE VITC			\$220.00	\$0.00	\$220.00	\$34,704.53	
100127		13/03/2026		REC:26717		IR:123, CUENTA DE INGRESOS PROPIOS 1003045526 (IP BUSQUEDA ACTA BC			\$97.00	\$0.00	\$97.00	\$34,801.53	
100128		13/03/2026		REC:26718,1		IR:124, CUENTA DE INGRESOS PROPIOS 1003045526 (ACTA ORDINARIA DE M			\$365.00	\$0.00	\$365.00	\$35,166.53	
100155		13/03/2026		REC:26947		IR:151, CUENTA DE INGRESOS PROPIOS 1003045526 (IP ACTAS ORDINARIAS			\$146.00	\$0.00	\$146.00	\$35,312.53	
100129		17/03/2026		REC:26730		IR:125, CUENTA DE INGRESOS PROPIOS 1003045526 (IP BUSQUEDA DE ACTA			\$97.00	\$0.00	\$97.00	\$35,409.53	
100130		17/03/2026		REC:26735		IR:126, CUENTA DE INGRESOS PROPIOS 1003045526 (IP ACTA ORDINARIA MA			\$73.00	\$0.00	\$73.00	\$35,482.53	
100131		17/03/2026		REC:26740		IR:127, CUENTA DE INGRESOS PROPIOS 1003045526 (IP ACTA ORDINARIA RO			\$73.00	\$0.00	\$73.00	\$35,555.53	
100132		18/03/2026		REC:26748		IR:128, CUENTA DE INGRESOS PROPIOS 1003045526 (IP ENVIO DE ACTA DAN			\$1,000.00	\$0.00	\$1,000.00	\$36,555.53	
100135		19/03/2026		REC:26782		IR:131, CUENTA DE INGRESOS PROPIOS 1003045526 (IP BUSQUEDA ACTA ER			\$97.00	\$0.00	\$97.00	\$36,652.53	
100136		19/03/2026		REC:26780		IR:132, CUENTA DE INGRESOS PROPIOS 1003045526 (IP ACTA ORDINARIA RA			\$73.00	\$0.00	\$73.00	\$36,725.53	
100152		19/03/2026		REC:26782		IR:148, CUENTA DE INGRESOS PROPIOS 1003045526 (IP BUSQUEDA MARIA LI			\$97.00	\$0.00	\$97.00	\$36,822.53	
100133		20/03/2026		IP DERECHC		IR:129, CUENTA DE INGRESOS PROPIOS 1003045526 (IP DERECHOS DE LA 1 /			\$28,452.00	\$0.00	\$28,452.00	\$65,274.53	
100134		20/03/2026		IP PRODUCTI		IR:130, CUENTA DE INGRESOS PROPIOS 1003045526 (IP PRODUCTOS DE 1 AL			\$120.00	\$0.00	\$120.00	\$65,394.53	
100137		20/03/2026		REC:26809		IR:133, CUENTA DE INGRESOS PROPIOS 1003045526 (IP ACTA URGENTE JUAJ			\$220.00	\$0.00	\$220.00	\$65,614.53	
100138		24/03/2026		REC:26817 2		IR:134, CUENTA DE INGRESOS PROPIOS 1003045526 (IP BUSQUEDA Y ACTA			\$170.00	\$0.00	\$170.00	\$65,784.53	
100139		24/03/2026		REC:26824		IR:135, CUENTA DE INGRESOS PROPIOS 1003045526 (IP ACTA ORDINARIA MA			\$73.00	\$0.00	\$73.00	\$65,857.53	
C00034		24/03/2026	TELEFONOS DE MEXICC	F-757484	2454	GP TELEFONOS DE MEXICO SA DE CV, Folio Pago: 30 (SERVICIO DE TELEFON			\$0.00	\$2,108.01	\$0.00	\$63,749.52	
C00035		24/03/2026	HOME DEPOT MEXICO S	F-55314		GP HOME DEPOT MEXICO S DE RL DE CV, Folio Pago: 31 (COMPRA DE ASIEN			\$0.00	\$1,113.00	\$0.00	\$62,636.52	
100140		24/03/2026	VENTA LIBR			IR:136, CUENTA DE INGRESOS PROPIOS 1003045526 (VENTA DE DOS LIBROS			\$400.00	\$0.00	\$400.00	\$63,036.52	
100141		24/03/2026		REC:26635		IR:137, CUENTA DE INGRESOS PROPIOS 1003045526 (IP CONSTANCIA DE INE			\$645.00	\$0.00	\$645.00	\$63,681.52	



ARCHIVO HISTORICO DEL ESTADO SAN LUIS POTOSI

Auxiliares de Cuentas del 01/mar./2026 al 31/mar./2026

Con saldo y/o movimientos. (De la cuenta: 1112-01 a la 1112-04)

Cuentas de Registro

Usr: LULU

Rep: rptAuxiliarCuentas

Fecha y 07/abr./2026

hora de Impresión 01:45 p. m.

Cuenta	Poliza	Fecha	Nombre de la Cuenta	Beneficiario	No. Factura	Cheque / Folio	Concepto	Movimientos del Periodo		
								Saldo Inicial	Cargos	Abonos
100142	25/03/2026	REC: 26846	IR:138, CUENTA DE INGRESOS PROPIOS 1003045526 (IP ACTA ORDINARIA DE					\$146.00	\$0.00	\$63,827.52
100143	26/03/2026	REC:26859	IR:139, CUENTA DE INGRESOS PROPIOS 1003045526 (IP CONSTANCIA DE INE					\$645.00	\$0.00	\$64,472.52
100144	26/03/2026	REC:26870	IR:140, CUENTA DE INGRESOS PROPIOS 1003045526 (IP BUSQUEDA ACTA CC					\$97.00	\$0.00	\$64,569.52
C00036	27/03/2026	F-5246	GP CFE SUMINISTRADOR DE SERVICIOS BASICOS , Folio Pago: 32 (SERVICIO					\$0.00	\$4,744.00	\$59,825.52
100145	27/03/2026	REC:26886	IR:141, CUENTA DE INGRESOS PROPIOS 1003045526 (IP ACTA ORDINARIA J. (\$73.00	\$0.00	\$59,898.52
100146	27/03/2026	REC:26885	IR:142, CUENTA DE INGRESOS PROPIOS 1003045526 (IP ACTA ORDINARIA YS,					\$73.00	\$0.00	\$59,971.52
C00037	30/03/2026	F-11	GP GERARDO VELA DE LA ROSA, Folio Pago: 33 (INVENTARIO DOCUMENTAL					\$0.00	\$13,500.00	\$46,471.52
C00038	30/03/2026	F-11/12	GP JOCELYN ANAHI AVALOS FLORES, Folio Pago: 34 (SERVICIOS PROFESION					\$0.00	\$10,315.00	\$36,156.52
C00039	30/03/2026	F-32	GP IVANNA DE LOS ANGELES HUERTA SAUCEDA, Folio Pago: 35 (SERVICIO D					\$0.00	\$4,499.99	\$31,656.53
C00040	30/03/2026	F-72	CVE:2471 GP LIBORIO CORONADO RODRIGUEZ, Folio Pago: 36 (SERVICIO DE LIMPIEZA					\$0.00	\$6,092.71	\$25,563.82
100148	30/03/2026	REC:26900	IR:144, CUENTA DE INGRESOS PROPIOS 1003045526 (IP ACTA ORDINARIA EU					\$73.00	\$0.00	\$25,636.82
100149	30/03/2026	REC:26901	IR:145, CUENTA DE INGRESOS PROPIOS 1003045526 (IP ACTA ORDINARIA LUI					\$73.00	\$0.00	\$25,709.82
100150	30/03/2026	CVE RAS:26i	IR:146, CUENTA DE INGRESOS PROPIOS 1003045526 (IP CONSTANCIA DE INE					\$645.00	\$0.00	\$26,354.82
100147	31/03/2026	REC:26896	IR:143, CUENTA DE INGRESOS PROPIOS 1003045526 (IP BUSQUEDA DIONICIA					\$97.00	\$0.00	\$26,451.82
100151	31/03/2026	REC:26935	IR:147, CUENTA DE INGRESOS PROPIOS 1003045526 (IP ENVIO DE ACTA AGU					\$1,000.00	\$0.00	\$27,451.82
E00023	31/03/2026		PAGO DE COMISIONES BANCARIAS INGRESO PROPIO MARZO 2026 (PAGO D					\$0.00	\$40.60	\$27,411.22

Total : 35,038.63 185,760.75 78,119.81 142,679.57



ARCHIVO HISTORICO DEL ESTADO SAN LUIS POTOSI

Conciliación entre los Egresos Presupuestarios y los Gastos Contables (Fórmula)

Correspondiente Del 01/mar./2026 al 31/mar./2026

(Cifras en pesos)

Fecha y hora de Impresión 07/abr./2026 01:53 p. m.

Usr: LULU
Rep: rptConciliacionPresupuestal

1. Total de Egresos Presupuestarios	\$75,129.98
2. Menos Egresos Presupuestarios No Contables	\$18,800.68
2.2 Materiales y Suministros	\$7,367.72
2.11 Activos Intangibles	\$11,432.96
3. Más Gastos Contables No Presupuestarios	\$7,367.72
3.6 Materiales y Suministros (consumos)	\$7,367.72
4. Total De Gastos Contables	\$63,697.02

YOLANDA ESPERANZA CAMACHO ZAPATA
DIRECTORA GENERAL

KARLA FABIOLA NUNEZ LEIJA
ENCARGA ADMINISTRATIVA DEL ARCHIVO HISTORICO





**ARCHIVO HISTORICO DEL ESTADO
SAN LUIS POTOSI**
Conciliación entre los Ingresos Presupuestarios y Contables
Correspondiente Del 01/mar./2026 al 31/mar./2026
(Cifras en pesos)

Fecha y hora de Impresión | 07/abr./2026 01:53 p. m.

Usr: LULU
Rep: rptConciliacionPresupuestal

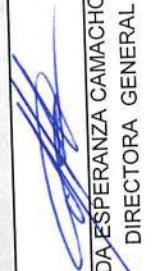
1. Total de Ingresos Presupuestarios	\$185,755.31
2. Más Ingresos Contables No Presupuestarios	\$0.00
3. Menos Ingresos Presupuestarios No Contables	\$0.00
4. Total de Ingresos Contables	\$185,755.31

YOLANDA ESPERANZA CAMACHO ZAPATA
DIRECTORA GENERAL

KARLA FABIOLA NUÑEZ LEIJA
ENCARGA ADMINISTRATIVA DEL ARCHIVO HISTORICO



ARCHIVO HISTORICO DEL ESTADO
SAN LUIS POTOSI
Informe sobre Pasivos Contingentes
al 31/mar./2026

Usu: LULU
Rep: rptPasivosContingentes

Fecha y hora de Impresión | 07/abr./2026
01:57 p. m.

"En Cumplimiento a lo dispuesto en los artículos 46, Fracción I, Inciso f), y 52 de la Ley General de Contabilidad Gubernamental y de conformidad con lo establecido en el Capítulo VII, Numeral, II, Inciso h) del Manual de Contabilidad Gubernamental emitido por el CONAC, el Ente Público informa lo siguiente:"

SIN INFORMACIÓN QUE
REVELAR

"Bajo protesta de decir verdad declaramos que los Estados Financieros y sus notas, son razonablemente correctos y son responsabilidad del emisor".

YOLANDA ESPERANZA CAMACHO ZAPATA

DIRECTORA GENERAL

KARLA FABIOLA NUNEZ LEIJA

ENCARGA ADMINISTRATIVA DEL ARCHIVO
HISTORICO



ARCHIVO HISTORICO DEL ESTADO
SAN LUIS POTOSI
Endeudamiento Neto

Usu: LULU
Rep: rptEndeudamientoNeto

Del 01/ene./2026 Al 31/mar./2026
(Cifras en Pesos)

Fecha y hora de Impresión | 07/abr./2026
01:58 p. m.

Identificación de Crédito o Instrumento	Contratación/Colocación	Amortización	Endeudamiento Neto
Créditos Bancarios			
Total Créditos Bancarios	\$0.00	\$0.00	\$0.00
Otros Instrumentos de Deuda			
Total Otros Instrumentos de Deuda	\$0.00	\$0.00	\$0.00
Total	\$0.00	\$0.00	\$0.00

YOLANDA ESPERANZA CAMACHO ZAPATA
DIRECTORA GENERAL

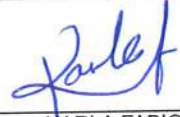
KARLA FABIOLA NUÑEZ LEIJA
ENCARGA ADMINISTRATIVA DEL ARCHIVO HISTORICO



ARCHIVO HISTORICO DEL ESTADO
SAN LUIS POTOSI
Intereses de la Deuda

Del 01/ene./2026 Al 31/mar./2026
(Cifras en Pesos)

Fecha y hora de Impresión 07/abr./2026
01:59 p. m.

Usu: LULU

Rep: rptInteresedelaDeuda

Identificación de Crédito o Instrumento	Devengado	Pagado
Créditos Bancarios		
Total de Intereses de Créditos Bancarios	\$0.00	\$0.00
Otros Instrumentos de Deuda		
Total de Intereses de Otros Instrumentos de Deuda	\$0.00	\$0.00
Total	\$0.00	\$0.00

YOLANDA ESPERANZA CAMACHO ZAPATA

DIRECTORA GENERAL

KARLA FABIOLA NUÑEZ LEIJA

ENCARGA ADMINISTRATIVA DEL ARCHIVO HISTORICO



**ARCHIVO HISTORICO DEL ESTADO
SAN LUIS POTOSI**

Indicadores de Postura Fiscal

del 01/ene./2026 al 31/mar./2026

(Cifras en pesos)

Usr: LULU

Rep: rptIndicadoresPosturaFiscal

Fecha y hora de Impresión | 07/abr./2026
02:12 p. m.

Concepto	Estimado / Aprobado	Devengado	Recaudado / Pagado
I. Ingresos Presupuestarios	\$15,916,906.84	\$298,282.69	\$298,282.69
1. Ingresos del Gobierno de la Entidad Federativa	\$15,916,906.84	\$298,282.69	\$298,282.69
2. Ingresos del Sector Paraestatal	\$0.00	\$0.00	\$0.00
II. Egresos Presupuestarios	\$15,916,906.84	\$185,401.78	\$185,389.28
3. Egresos del Gobierno de la Entidad Federativa	\$15,916,906.84	\$185,401.78	\$185,389.28
4. Egresos del Sector Paraestatal	\$0.00	\$0.00	\$0.00
III. Balance Presupuestario (Superávit o Déficit) (III = I - II)	\$0.00	\$112,880.91	\$112,893.41

Concepto	Estimado / Aprobado	Devengado	Recaudado / Pagado
III. Balance Presupuestario (Superávit o Déficit)	\$0.00	\$112,880.91	\$112,893.41
IV. Intereses, Comisiones y Gastos de la Deuda	\$0.00	\$0.00	\$0.00
V. Balance Primario (Superávit o Déficit) (V= III + IV)	\$0.00	\$112,880.91	\$112,893.41

Concepto	Estimado / Aprobado	Devengado	Recaudado / Pagado
A. Financiamiento	\$0.00	\$0.00	\$0.00
B. Amortización de la deuda	\$0.00	\$0.00	\$0.00
C. Financiamiento Neto	\$0.00	\$0.00	\$0.00

YOLANDA ESPERANZA CAMACHO ZAPATA
DIRECTORA GENERAL

KARLA FABIOLA NUÑEZ LEIJA
ENCARGA ADMINISTRATIVA DEL ARCHIVO HISTORICO

0410 | ARCHIVO HISTORICO DEL ESTADO LIC. ANTONIO ROCHA

Num Inv	Descripción	Marca	Modelo	No Serie	Loc	Costo	Fec Reg	
Dirección: 0410001 ARCHIVO HISTORICO DEL ESTADO LIC. ANTONIO ROCHA								
V02032	PICK UP D/C	NISSAN	DOBLE CABI	3N6CD13S24K	S	6,008.00	22/02/2008	1
001011	MESA DE JUNTA O DE TRABAJO	S/M	S/M	S/N	S	1,100.00	11/09/2007	2
003849	MESA DE JUNTA O DE TRABAJO	S/M	S/M	S/N	S	1,100.00	11/09/2007	3
003910	CUADRO HISTORICO DE PINTURA		EULALIO DE	E.DEGOLLAD	S	5,000.00	11/09/2007	4
007445	ESCRITORIO SECRETARIAL	S/M	S/M	S/N	S	1,106.76	11/09/2007	5
007682	ESCRITORIO SECRETARIAL	S/M	S/M	011-K-54	S	1,106.76	11/09/2007	6
007770	ARCHIVERO DE 4 GAVETAS	S/M	S/M	008-1-102	S	5,835.00	11/09/2007	7
007775	CANDIL COLGANTE	S/M	S/M	S/N	S	7,488.63	11/09/2007	8
007776	GABINETE (MOBILIARIO DE OFICINA)	METALIA	S/M	008-1-389	S	1,123.00	11/09/2007	9
007779	ARCHIVERO DE 4 GAVETAS	S/M	S/M	S/N	S	5,835.00	11/09/2007	10
007781	ESCRITORIO EJECUTIVO	S/M	S/M	S/N	S	2,614.50	11/09/2007	11
007782	ESCRITORIO SECRETARIAL	METALIA	S/M	S/N	S	1,106.76	11/09/2007	12
007786	ARCHIVERO	S/M	S/M	S/N	S	2,229.50	11/09/2007	13
007874	PERCHERO	S/M	S/M	S/N	S	570.00	11/09/2007	14
007927	CAJA FUERTE MOVIL	REYES	S/M	008-1-572	S	4,436.55	11/09/2007	15
007928	GABINETE (MOBILIARIO DE OFICINA)	S/M	S/M	S/N	S	1,123.00	11/09/2007	16
007929	GABINETE (MOBILIARIO DE OFICINA)	S/M	S/M	S/N	S	1,123.00	11/09/2007	17
007933	MESA DE CENTRO	PM STEELE	S/M	008-1-407	S	1,048.50	11/09/2007	18
007934	ARCHIVERO DE 4 GAVETAS	S/M	S/M	008-1-542	S	5,835.00	11/09/2007	19
007939	ESCRITORIO EJECUTIVO	S/M	S/M	008-1-127	S	2,614.50	11/09/2007	20
007940	ESCRITORIO SECRETARIAL	METALICA	S/M	008-1-131	S	1,106.76	11/09/2007	21
008227	MESA PARA MAQUINA	PM STEELE	S/M	S/N	S	875.95	11/09/2007	22
008238	MESA PARA MAQUINA	PM STEELE	S/M	S/N	S	875.95	11/09/2007	23
008242	SILLA DE 1 PLAZA (VISITANTE)	PM STEELE	S/M	S/N	S	550.50	11/09/2007	24
008425	MESA DE JUNTA O DE TRABAJO	S/M	S/M	008-1-567	S	1,100.00	11/09/2007	25
008446	MESA DE JUNTA O DE TRABAJO	S/M	S/M	008-1-567	S	1,100.00	11/09/2007	26
008447	ESCRITORIO SECRETARIAL	S/M	S/M	008-1-567	S	1,106.76	11/09/2007	27
008457	MESA DE JUNTA O DE TRABAJO	S/M	S/M	S/N	S	1,100.00	11/09/2007	28
008468	GABINETE (MOBILIARIO DE OFICINA)	S/M	S/M	008-1-104	S	1,123.00	11/09/2007	29
011998	MESA DE JUNTA O DE TRABAJO	INGUSA	S/M	S/N	S	1,100.00	11/09/2007	30
012481	CARRO TRANSPORTADOR DE DOCUMENT	METALIA	S/M	008-1-47	S	937.25	11/09/2007	31
012483	GABINETE (MOBILIARIO DE OFICINA)	S/M	S/M	008-1-392	S	1,123.00	11/09/2007	32
012484	GRABADORA Y/O REPRODUCTORA DE AUI	PANASONIC	S/M	008-1-554	S	1,369.40	11/09/2007	33
012488	MESA DE JUNTA O DE TRABAJO	S/M	S/M	008-1-468	S	1,100.00	11/09/2007	34
012489	MESA DE JUNTA O DE TRABAJO	S/M	S/M	008-1-473	N	1,100.00	11/09/2007	35
012490	MESA DE JUNTA O DE TRABAJO	S/M	S/M	008-1-552	S	1,100.00	11/09/2007	36
012491	GABINETE (MOBILIARIO DE OFICINA)	S/M	S/M	S/N	S	1,123.00	11/09/2007	37
012492	GABINETE (MOBILIARIO DE OFICINA)	S/M	S/M	S/N	S	1,123.00	11/09/2007	38
012499	CAMARA DE MICROFILM	BELL AND HC	S/M	S/N	S	500.00	11/09/2007	39
012648	ARCHIVERO DE 4 GAVETAS	S/M	S/M	008-1-1	S	5,835.00	11/09/2007	40
012710	ESCRITORIO SECRETARIAL	METALIA	S/M	008-1-128	S	1,106.76	11/09/2007	41
012712	ESCRITORIO SECRETARIAL	METALIA	S/M	008-1-129	S	1,106.76	11/09/2007	42
012714	GABINETE (MOBILIARIO DE OFICINA)	METALIA	S/M	008-1-395	S	1,123.00	11/09/2007	43
012734	MESA PARA MAQUINA	PM STEELE	S/M	008-1-465	S	875.95	11/09/2007	44
014980	RELOJ CHECADOR	S/M	S/M	008-1-570	S	2,779.06	11/09/2007	45
014981	ARCHIVERO DE 4 GAVETAS	S/M	S/M	S/N	S	5,835.00	11/09/2007	46
020930	MESA DE JUNTA O DE TRABAJO	METALIA	S/M	008-1-471	S	1,100.00	11/09/2007	47
020936	ESCALERA DE TIJERA	CUPRUM	S/M	008-1-22	S	981.00	11/09/2007	48
020937	ESCALERA DE TIJERA	CUPRUM	S/M	008-1-121	S	981.00	11/09/2007	49
020938	ESCALERA DE TIJERA	CUPRUM	S/M	008-1-124	S	981.00	11/09/2007	50
020939	ESCALERA DE TIJERA	RODYGAN	S/M	S/N	N	981.00	11/09/2007	51
020941	ASPIRADORA DOMESTICA	ELECTRIC	S/M	S/N	S	1,963.19	11/09/2007	52
020950	CAMARA DE DESINFECCION		DESINFECCI	008-1-44	S	500.00	11/09/2007	53
020960	GABINETE (MOBILIARIO DE OFICINA)	METALIA	S/M	008-1-391	S	1,123.00	11/09/2007	54
020962	MESA DE JUNTA O DE TRABAJO	METALIA	S/M	008-1-475	S	1,100.00	11/09/2007	55
020963	MESA DE JUNTA O DE TRABAJO	METALIA	S/M	008-1-450	S	1,100.00	11/09/2007	56
020964	MESA DE JUNTA O DE TRABAJO	METALIA	S/M	008-1-470	S	1,100.00	11/09/2007	57
020965	MESA DE JUNTA O DE TRABAJO	METALIA	S/M	008-1-472	S	1,100.00	11/09/2007	58
020966	MESA DE JUNTA O DE TRABAJO	METALIA	S/M	008-1-451	S	1,100.00	11/09/2007	59
020970	PERCHERO	S/M	S/M	008-1-550	S	570.00	11/09/2007	60
020971	PRENSA PARA ENCUADERNACION	S/M	S/M	008-1-498	S	200.00	11/09/2007	61
020977	ESCRITORIO SECRETARIAL	S/M	S/M	008-1-449	S	1,106.76	11/09/2007	62
020996	GABINETE (MOBILIARIO DE OFICINA)	METALIA	S/M	008-1-390	S	1,123.00	11/09/2007	63
020997	MESA DE JUNTA O DE TRABAJO	S/M	S/M	008-1-453	S	1,100.00	11/09/2007	64
020999	MESA DE JUNTA O DE TRABAJO	S/M	S/M	S/N	S	1,100.00	11/09/2007	65

021000	MESA DE JUNTA O DE TRABAJO	S/M	S/M	S/N	S	1,100.00	11/09/2007	66
021001	MESA DE JUNTA O DE TRABAJO	S/M	S/M	008-1-566	S	1,100.00	11/09/2007	67
021002	MESA DE JUNTA O DE TRABAJO	S/M	S/M	S/N	S	1,100.00	11/09/2007	68
021004	ESCRITORIO SECRETARIAL	S/M	S/M	S/N	S	1,106.76	11/09/2007	69
021005	ESCRITORIO SECRETARIAL	S/M	S/M	S/N	S	1,106.76	11/09/2007	70
021007	MESA DE JUNTA O DE TRABAJO	S/M	S/M	008-1-553	S	1,100.00	11/09/2007	71
021008	MESA DE JUNTA O DE TRABAJO	S/M	S/M	S/N	S	1,100.00	11/09/2007	72
021009	MESA DE JUNTA O DE TRABAJO	S/M	S/M	S/N	S	1,100.00	11/09/2007	73
021012	MESA DE JUNTA O DE TRABAJO	S/M	S/M	008-1-457	S	1,100.00	11/09/2007	74
021013	MESA DE JUNTA O DE TRABAJO	S/M	S/M	008-1-455	S	1,100.00	11/09/2007	75
021014	MESA DE JUNTA O DE TRABAJO	S/M	S/M	008-1-460	S	1,100.00	11/09/2007	76
021015	MESA DE JUNTA O DE TRABAJO	S/M	S/M	008-1-461	N	1,100.00	11/09/2007	77
021016	MESA DE JUNTA O DE TRABAJO	S/M	S/M	008-1-467	S	1,100.00	11/09/2007	78
021017	CARRO TRANSPORTADOR DE DOCUMENTI	METALIA	S/M	008-1-50	S	937.25	11/09/2007	79
021022	CANDIL COLGANTE	S/M	12 LUCES	008-1-747	S	7,488.63	11/09/2007	80
021030	MESA DE JUNTA O DE TRABAJO	S/M	S/M	S/N	S	1,100.00	11/09/2007	81
021049	ESCRITORIO SECRETARIAL	S/M	S/M	S/N	S	1,106.76	11/09/2007	82
021061	MESA DE JUNTA O DE TRABAJO	S/M	S/M	008-1-456	S	1,100.00	11/09/2007	83
021062	MESA DE JUNTA O DE TRABAJO	S/M	S/M	S/N	S	1,100.00	11/09/2007	84
021063	MESA DE JUNTA O DE TRABAJO	S/M	S/M	S/N	S	1,100.00	11/09/2007	85
021065	TRIPIE PARA CAMARA FOTOGRAFICA .	S/M	S/M	008-1-544	N	609.03	11/09/2007	86
021068	MESA DE JUNTA O DE TRABAJO	S/M	S/M	008-1-458	S	1,100.00	11/09/2007	87
021069	CARRO TRANSPORTADOR DE DOCUMENTI	METALIA	S/M	S/N	S	937.25	11/09/2007	88
021083	MESA DE JUNTA O DE TRABAJO	METALIA	S/M	008-1-454	S	1,100.00	11/09/2007	89
021084	MESA DE JUNTA O DE TRABAJO	S/M	S/M	008-1-453	S	1,100.00	11/09/2007	90
021085	MESA DE JUNTA O DE TRABAJO	S/M	S/M	S/N	S	1,100.00	11/09/2007	91
021093	CARRO TRANSPORTADOR DE DOCUMENTI	METALIA	S/M	008-1-51	S	937.25	11/09/2007	92
021245	GABINETE (MOBILIARIO DE OFICINA)	DM NACIONAL	UNIVERSAL	S/N	S	1,123.00	11/09/2007	93
021246	ARCHIVERO DE 4 GAVETAS	DM NACIONAL	S/M	S/N	S	5,835.00	11/09/2007	94
021259	REGULADOR DE VOLTAJE .	SOLA BASIC	PC.1000	S/N	S	416.20	11/09/2007	95
026450	ASPIRADORA DOMESTICA	RAINBOW	S/M	S/N	S	1,963.19	11/09/2007	96
043498	CUADRO HISTORICO DE PINTURA	S/M	DN. MIGUEL M. HIDALGO	S	S	3,600.00	11/09/2007	97
052494	CAJA FUERTE MOVIL	WARTH BAUM	S/M	S/N	S	3,500.00	11/09/2007	98
104831	REGULADOR DE VOLTAJE .	SOLA BASIC	MICROVOLT	E02D06457	S	416.20	11/09/2007	99
113939	SILLA .	S/M	S/M	S/N	S	625.32	11/09/2007	100
113940	SILLA .	S/M	S/M	S/N	S	625.32	11/09/2007	101
113941	SILLA .	S/M	S/M	S/N	S	625.32	11/09/2007	102
113942	SILLA .	S/M	S/M	S/N	S	625.32	11/09/2007	103
113943	SILLA .	S/M	S/M	S/N	S	625.32	11/09/2007	104
113944	SILLA .	S/M	S/M	S/N	S	625.32	11/09/2007	105
113945	SILLA .	S/M	S/M	S/N	S	625.32	11/09/2007	106
113946	SILLA .	S/M	S/M	S/N	S	625.32	11/09/2007	107
113947	SILLA .	S/M	S/M	S/N	S	625.32	11/09/2007	108
113948	SILLA .	S/M	S/M	S/N	S	625.32	11/09/2007	109
113949	SILLA .	S/M	S/M	S/N	S	625.32	11/09/2007	110
113950	SILLA .	S/M	S/M	S/N	S	625.32	11/09/2007	111
113951	SILLA .	S/M	S/M	S/N	S	625.32	11/09/2007	112
113952	SILLA .	S/M	S/M	S/N	S	625.32	11/09/2007	113
113953	SILLA .	S/M	S/M	S/N	S	625.32	11/09/2007	114
113954	SILLA .	S/M	S/M	S/N	S	625.32	11/09/2007	115
113955	SILLA .	S/M	S/M	S/N	S	625.32	11/09/2007	116
113956	SILLA .	S/M	S/M	S/N	S	625.32	11/09/2007	117
113957	SILLA .	S/M	S/M	S/N	S	625.32	11/09/2007	118
113958	SILLA .	S/M	S/M	S/N	S	625.32	11/09/2007	119
113959	SILLA .	S/M	S/M	S/N	S	625.32	11/09/2007	120
113960	SILLA .	S/M	S/M	S/N	S	625.32	11/09/2007	121
113961	SILLA .	S/M	S/M	S/N	S	625.32	11/09/2007	122
113962	SILLA .	S/M	S/M	S/N	S	625.32	11/09/2007	123
113963	SILLA .	S/M	S/M	S/N	S	625.32	11/09/2007	124
113964	SILLA .	S/M	S/M	S/N	S	625.32	11/09/2007	125
113965	SILLA .	S/M	S/M	S/N	S	625.32	11/09/2007	126
113966	SILLA .	S/M	S/M	S/N	S	625.32	11/09/2007	127
113967	SILLA .	S/M	S/M	S/N	S	625.32	11/09/2007	128
113968	SILLA .	S/M	S/M	S/N	S	625.32	11/09/2007	129
113969	SILLA .	S/M	S/M	S/N	S	625.32	11/09/2007	130
113970	SILLA .	S/M	S/M	S/N	S	625.32	11/09/2007	131
113971	SILLA .	S/M	S/M	S/N	S	625.32	11/09/2007	132
113972	SILLA .	S/M	S/M	S/N	S	625.32	11/09/2007	133
113973	SILLA .	S/M	S/M	S/N	S	625.32	11/09/2007	134
113975	SILLA .	S/M	S/M	S/N	S	625.32	11/09/2007	135
113976	SILLA .	S/M	S/M	S/N	S	625.32	11/09/2007	136
113977	SILLA .	S/M	S/M	S/N	S	625.32	11/09/2007	137
113978	SILLA .	S/M	S/M	S/N	S	625.32	11/09/2007	138

113979	SILLA .	S/M	S/M	S/N	S	625.32	11/09/2007	139
113980	SILLA .	S/M	S/M	S/N	S	625.32	11/09/2007	140
113981	SILLA .	S/M	S/M	S/N	S	625.32	11/09/2007	141
113982	SILLA .	S/M	S/M	S/N	S	625.32	11/09/2007	142
113983	SILLA .	S/M	S/M	S/N	S	625.32	11/09/2007	143
113984	SILLA .	S/M	S/M	S/N	S	625.32	11/09/2007	144
113985	SILLA SECRETARIAL	S/M	S/M	S/N	S	654.50	11/09/2007	145
113987	SILLA SECRETARIAL	S/M	S/M	S/N	S	654.50	11/09/2007	146
113989	SILLA SECRETARIAL	S/M	S/M	S/N	S	654.50	11/09/2007	147
113993	SILLA SECRETARIAL	S/M	S/M	S/N	S	654.50	11/09/2007	148
114011	GABINETE (MOBILIARIO DE OFICINA)	S/M	S/M	S/N	S	1,123.00	11/09/2007	149
114012	GABINETE (MOBILIARIO DE OFICINA)	S/M	S/M	S/N	S	1,123.00	11/09/2007	150
114013	GABINETE (MOBILIARIO DE OFICINA)	PM STEELE	S/M	S/N	S	1,123.00	11/09/2007	151
114015	MUEBLE PARA COMPUTADORA	S/M	S/M	S/N	S	2,452.78	11/09/2007	152
114022	REGULADOR DE VOLTAJE .	PLUS NET	S/M	S/N	S	416.20	11/09/2007	153
114025	CALEFACTOR .	SAFE HEAT	2057	S/N	S	200.00	11/09/2007	154
114027	PLANERO .	S/M	S/M	S/N	S	2,600.00	11/09/2007	155
114032	PERCHERO .	S/M	S/M	S/N	S	570.00	11/09/2007	156
114033	MESA PARA MAQUINA	S/M	S/M	S/N	S	875.95	11/09/2007	157
129767	ARCHIVERO DE 5 O MAS GAVETAS	S/M	S/M	S/N	S	5,000.00	11/09/2007	158
130984	MUEBLE PARA COMPUTADORA	PRINTAFORM CALIFORNIA	S/N	S	S	417.40	11/09/2007	159
130985	SILLA SECRETARIAL	S/M	S/M	S/N	S	443.48	11/09/2007	160
130986	MESA DE JUNTA O DE TRABAJO	S/M	EUROS	S/N	N	2,418.05	11/09/2007	161
130988	SILLA DE 1 PLAZA (VISITANTE)	S/M	COLIN	S/N	S	547.00	11/09/2007	162
130989	SILLA DE 1 PLAZA (VISITANTE)	S/M	COLIN	S/N	S	547.00	11/09/2007	163
130990	SILLA DE 1 PLAZA (VISITANTE)	S/M	COLIN	S/N	S	547.00	11/09/2007	164
130992	SILLA DE 1 PLAZA (VISITANTE)	S/M	COLIN	S/N	S	547.00	11/09/2007	165
130993	SILLA DE 1 PLAZA (VISITANTE)	S/M	COLIN	S/N	S	547.00	11/09/2007	166
130994	SILLA DE 1 PLAZA (VISITANTE)	S/M	COLIN	S/N	S	547.00	11/09/2007	167
130995	AMPLIFICADOR DE AUDIO	BACIC- STAG 4M14LI4M44I	B 295	S	S	1,525.22	11/09/2007	168
130996	BAFLE CON BOCINA	SOUND TRAC	S/M	S/N	S	1,212.18	11/09/2007	169
130997	BAFLE CON BOCINA	SOUND TRAC	AP801	S/N	S	1,212.18	11/09/2007	170
131001	SCANNER .	HEWLETT PA 4500C	CN28CS50W4	S	S	1,650.00	11/09/2007	171
131009	SILLON EJECUTIVO	S/M	CH AIRS	S/N	S	739.50	11/09/2007	172
131010	ESCALERA DE TIJERA	S/M	S/M	S/N	S	1,339.00	11/09/2007	173
131014	SILLA SECRETARIAL	REQUIEZ	RS550-07	S/N	S	1,774.79	11/09/2007	174
133874	IMPRESORA LASER	HEWLETT PA Q5927A	CNBC4CK048	S	S	6,292.98	11/09/2007	175
139898	EXTINGUIDOR DE FUEGO .	S/M	S/M	S/N	S	17,940.00	11/09/2007	176
139899	EXTINGUIDOR DE FUEGO .	S/M	S/M	S/N	S	17,940.00	11/09/2007	177
139900	EXTINGUIDOR DE FUEGO .	S/M	S/M	S/N	S	17,940.00	11/09/2007	178
139901	EXTINGUIDOR DE FUEGO .	S/M	S/M	S/N	S	17,940.00	11/09/2007	179
139902	EXTINGUIDOR DE FUEGO .	S/M	S/M	S/N	S	17,940.00	11/09/2007	180
139903	EXTINGUIDOR DE FUEGO .	S/M	S/M	S/N	S	17,940.00	11/09/2007	181
139904	EXTINGUIDOR DE FUEGO .	S/M	S/M	S/N	S	17,940.00	11/09/2007	182
139905	REGULADOR DE VOLTAJE .	SOLA BASIC	1000 INET	E04J27667	S	280.00	11/09/2007	183
139907	SILLA DE 3 PLAZAS	REQUIEZ	S/M	S/N	S	2,693.00	11/09/2007	184
139908	SILLA .	REQUIEZ	S/M	S/N	S	496.00	11/09/2007	185
139909	SILLA .	REQUIEZ	S/M	S/N	S	496.00	11/09/2007	186
139910	ESCRITORIO CON EXTENSION	HAKEN	S/M	S/N	S	3,712.00	11/09/2007	187
139911	MESA DE JUNTA O DE TRABAJO	HAKEN	S/M	S/N	S	2,285.00	11/09/2007	188
139912	MESA DE JUNTA O DE TRABAJO	HAKEN	S/M	S/N	S	2,285.00	11/09/2007	189
139914	MESA DE JUNTA O DE TRABAJO	HAKEN	S/M	S/N	S	2,285.00	11/09/2007	190
139915	MESA DE JUNTA O DE TRABAJO	HAKEN	S/M	S/N	S	2,285.00	11/09/2007	191
139916	MESA DE JUNTA O DE TRABAJO	HAKEN	S/M	S/N	S	2,285.00	11/09/2007	192
139917	MESA DE JUNTA O DE TRABAJO	HAKEN	S/M	S/N	S	2,285.00	11/09/2007	193
139918	VITRINA .	S/M	S/M	S/N	S	4,500.00	11/09/2007	194
139922	LECTOR DE CODIGO DE BARRAS .	METROLOGIC	M59520	3505230954	S	2,700.00	11/09/2007	195
144386	MESA DE JUNTA O DE TRABAJO	HAKEN	S/M	S/N	S	2,285.00	11/09/2007	196
144387	MESA DE JUNTA O DE TRABAJO	HAKEN	S/M	S/N	S	2,285.00	11/09/2007	197
144388	MESA DE JUNTA O DE TRABAJO	HAKEN	S/M	S/N	S	2,285.00	11/09/2007	198
144389	MESA DE JUNTA O DE TRABAJO	HAKEN	S/M	S/N	S	2,285.00	11/09/2007	199
144390	MESA DE JUNTA O DE TRABAJO	HAKEN	S/M	S/N	S	2,285.00	11/09/2007	200
147682	EXTINGUIDOR DE FUEGO .	HALCON	S/M	S/N	S	1,795.00	11/09/2007	201
147683	EXTINGUIDOR DE FUEGO .	HALCON	S/M	S/N	S	1,795.00	11/09/2007	202
147684	EXTINGUIDOR DE FUEGO .	HALCON	S/M	S/N	S	1,795.00	11/09/2007	203
147685	EXTINGUIDOR DE FUEGO .	HALCON	S/M	S/N	S	1,795.00	11/09/2007	204
147686	EXTINGUIDOR DE FUEGO .	HALCON	S/M	S/N	S	1,795.00	11/09/2007	205
152287	CAMARA FOTOGRAFICA DIGITAL .	NIKON	D3300	3834402	S	2,600.00	11/09/2007	206
152288	ASPIRADORA INDUSTRIAL	VORWERK	VK121	S/N	S	4,521.73	11/09/2007	207
152289	ACONDICIONADOR DE AIRE SECO	LG	S121CG	502KALC00560	S	8,850.00	11/09/2007	208
152290	MUEBLE PARA COMPUTADORA	BONANOVA	106A	S/N	S	2,660.00	11/09/2007	209
152291	MESA PARA IMPRESORA	BONANOVA	105XL	S/N	S	921.00	11/09/2007	210
152292	MODULO DE INFORMACION	BONANOVA	140	S/N	S	4,491.00	11/09/2007	211

152293	MODULO DE INFORMACION	BONANOVA	140	S/N	S	4,491.00	11/09/2007	212
152294	ARCHIVERO .	BONANOVA	106	S/N	S	1,024.00	11/09/2007	213
152295	ARCHIVERO .	BONANOVA	106	S/N	S	1,024.00	11/09/2007	214
152296	ARCHIVERO .	BONANOVA	106	S/N	S	1,024.00	11/09/2007	215
152297	ARCHIVERO .	BONANOVA	106	S/N	S	1,024.00	11/09/2007	216
152298	JUEGO DE MUEBLES ADMINISTRATIVO	SIN MARCA	S/M	S/N	S	3,000.00	11/09/2007	217
152299	CREDENZA .	BONANOVA	S/M	S/N	S	1,010.00	11/09/2007	218
152300	MESA DE JUNTA O DE TRABAJO	BONANOVA	PN48	S/N	S	8,380.00	11/09/2007	219
154317	SILLON ESPECIAL	REQUIEZ	RS470/08	S/N	S	2,145.00	11/09/2007	220
154318	SILLON ESPECIAL	REQUIEZ	RS470/08	S/N	S	2,145.00	11/09/2007	221
161617	COMPUTADORA CON MONITOR INTEGRAD	APPLE	S/M	W8739LZFX85	S	16,600.00	09/04/2008	222
161996	VIDEO PROYECTOR .	SONY	VPLES4	7048516803	S	10,189.00	14/05/2008	223
161997	PANTALLA .	S/M	S/M	S/S	S	1,593.00	14/05/2008	224
162873	MAQUINA SELLADORA PROTECTORA DE D MC	ME300H	702069		S	1,184.50	04/06/2008	225
162874	MAQUINA SELLADORA PROTECTORA DE D MC	ME300H	702072		S	1,184.50	04/06/2008	226
163769	EQUIPO DE COMPUTO .	HEWLETT PA	DC7800	MXJ8290354	S	12,407.00	15/08/2008	227
164060	SILLON EJECUTIVO	REQUIEZ	S/M	S/S	S	2,272.40	03/09/2008	228
164061	SILLON EJECUTIVO	REQUIEZ	S/M	S/S	S	2,272.40	03/09/2008	229
164062	SILLON EJECUTIVO	REQUIEZ	S/M	S/S	S	2,272.40	03/09/2008	230
164063	SILLON EJECUTIVO	REQUIEZ	S/M	S/S	S	2,272.40	03/09/2008	231
164064	SILLON EJECUTIVO	REQUIEZ	S/M	S/S	S	2,272.40	03/09/2008	232
164065	SILLON EJECUTIVO	REQUIEZ	S/M	S/S	S	2,272.40	03/09/2008	233
164066	SILLON EJECUTIVO	REQUIEZ	S/M	S/S	S	2,272.40	03/09/2008	234
164067	SILLON EJECUTIVO	REQUIEZ	S/M	S/S	S	2,272.40	03/09/2008	235
164068	SILLON EJECUTIVO	REQUIEZ	S/M	S/S	S	2,272.40	03/09/2008	236
164070	SILLA PARA CAJERO	REQUIEZ	S/M	S/S	S	1,573.20	03/09/2008	237
164199	LOCKER .	S/M	S/M	S/S	S	15,725.10	11/09/2008	238
164856	LIBRERO .	S/M	S/M	S/S	S	2,542.65	18/09/2008	239
164857	LIBRERO .	S/M	S/M	S/S	S	2,542.65	18/09/2008	240
164858	CARRO TRANSPORTADOR DE LIBROS	S/M	S/M	S/S	S	2,101.63	18/09/2008	241
164859	CARRO TRANSPORTADOR DE LIBROS	S/M	S/M	S/S	S	2,101.63	18/09/2008	242
164860	CARRO TRANSPORTADOR DE LIBROS	S/M	S/M	S/S	S	2,101.63	18/09/2008	243
164861	CARRO TRANSPORTADOR DE LIBROS	S/M	S/M	S/S	S	2,101.63	18/09/2008	244
164862	CARRO TRANSPORTADOR DE LIBROS	S/M	S/M	S/S	S	2,101.63	18/09/2008	245
164863	CARRO TRANSPORTADOR DE LIBROS	S/M	S/M	S/S	S	2,101.63	18/09/2008	246
166047	MODULO DE INFORMACION	S/M	S/M	S/S	S	10,304.00	23/10/2008	247
166048	MESA VARIOS USOS	S/M	S/M	S/S	S	1,251.20	23/10/2008	248
166049	MESA VARIOS USOS	S/M	S/M	S/S	S	1,251.20	23/10/2008	249
166050	MESA VARIOS USOS	S/M	S/M	S/S	S	1,251.20	23/10/2008	250
166051	MESA VARIOS USOS	S/M	S/M	S/S	S	1,251.20	23/10/2008	251
166052	MESA VARIOS USOS	S/M	S/M	S/S	S	1,251.20	23/10/2008	252
166053	MESA VARIOS USOS	S/M	S/M	S/S	S	1,251.20	23/10/2008	253
166054	MESA VARIOS USOS	S/M	S/M	S/S	S	1,251.20	23/10/2008	254
166055	MESA VARIOS USOS	S/M	S/M	S/S	S	1,251.20	23/10/2008	255
166056	MESA VARIOS USOS	S/M	S/M	S/S	S	1,251.20	23/10/2008	256
166057	MESA VARIOS USOS	S/M	S/M	S/S	S	1,251.20	23/10/2008	257
166058	MESA VARIOS USOS	S/M	S/M	S/S	N	1,251.20	23/10/2008	258
166059	MESA VARIOS USOS	S/M	S/M	S/S	S	1,251.20	23/10/2008	259
166060	MESA VARIOS USOS	S/M	S/M	S/S	S	1,251.20	23/10/2008	260
166061	MESA VARIOS USOS	S/M	S/M	S/S	S	1,251.20	23/10/2008	261
166062	MESA VARIOS USOS	S/M	S/M	S/S	S	1,251.20	23/10/2008	262
166063	MESA VARIOS USOS	S/M	S/M	S/S	S	1,251.20	23/10/2008	263
166064	MESA VARIOS USOS	S/M	S/M	S/S	S	1,251.20	23/10/2008	264
166065	MESA VARIOS USOS	S/M	S/M	S/S	S	1,251.20	23/10/2008	265
166066	MESA VARIOS USOS	S/M	S/M	S/S	S	1,251.20	23/10/2008	266
166067	MESA VARIOS USOS	S/M	S/M	S/S	S	1,251.20	23/10/2008	267
166068	MESA VARIOS USOS	S/M	S/M	S/S	S	1,251.20	23/10/2008	268
166069	MESA VARIOS USOS	S/M	S/M	S/S	S	1,251.20	23/10/2008	269
166070	MESA VARIOS USOS	S/M	S/M	S/S	S	1,251.20	23/10/2008	270
166071	MESA VARIOS USOS	S/M	S/M	S/S	S	1,251.20	23/10/2008	271
166072	MESA VARIOS USOS	S/M	S/M	S/S	S	1,251.20	23/10/2008	272
166073	MESA VARIOS USOS	S/M	S/M	S/S	S	1,251.20	23/10/2008	273
166074	MESA VARIOS USOS	S/M	S/M	S/S	S	1,251.20	23/10/2008	274
166075	MESA VARIOS USOS	S/M	S/M	S/S	S	1,251.20	23/10/2008	275
166076	MESA VARIOS USOS	S/M	S/M	S/S	S	1,251.20	23/10/2008	276
166077	MESA VARIOS USOS	S/M	S/M	S/S	S	1,251.20	23/10/2008	277
166078	MESA VARIOS USOS	S/M	S/M	S/S	S	1,251.20	23/10/2008	278
166079	MESA VARIOS USOS	S/M	S/M	S/S	S	1,251.20	23/10/2008	279
166080	MESA VARIOS USOS	S/M	S/M	S/S	S	1,251.20	23/10/2008	280
166081	ESCRITORIO SECRETARIAL	S/M	S/M	S/S	S	8,383.50	23/10/2008	281
166082	ESCRITORIO SECRETARIAL	S/M	S/M	S/S	S	8,383.50	23/10/2008	282
166083	ESCRITORIO SECRETARIAL	S/M	S/M	S/S	S	8,383.50	23/10/2008	283
166084	ESCRITORIO SECRETARIAL	S/M	S/M	S/S	S	8,383.50	23/10/2008	284

166085	ESCRITORIO SECRETARIAL	S/M	S/M	S/S	S	8,383.50	23/10/2008	285
166086	ESCRITORIO SECRETARIAL	S/M	S/M	S/S	S	8,383.50	23/10/2008	286
166087	ESCRITORIO SECRETARIAL	S/M	S/M	S/S	S	8,383.50	23/10/2008	287
166088	ESCRITORIO SECRETARIAL	S/M	S/M	S/S	S	8,383.50	23/10/2008	288
166235	LIBRERO .	S/M	S/M	S/S	S	2,677.20	24/10/2008	289
166236	LIBRERO .	S/M	S/M	S/S	S	2,677.20	24/10/2008	290
166237	LIBRERO .	S/M	S/M	S/S	S	2,677.20	24/10/2008	291
166238	LIBRERO .	S/M	S/M	S/S	S	2,677.20	24/10/2008	292
166239	LIBRERO .	S/M	S/M	S/S	S	2,677.20	24/10/2008	293
166240	LIBRERO .	S/M	S/M	S/S	S	2,677.20	24/10/2008	294
166241	LIBRERO .	S/M	S/M	S/S	S	2,677.20	24/10/2008	295
166242	LIBRERO .	S/M	S/M	S/S	S	2,677.20	24/10/2008	296
166243	LIBRERO .	S/M	S/M	S/S	S	2,677.20	24/10/2008	297
166244	LIBRERO .	S/M	S/M	S/S	S	2,677.20	24/10/2008	298
168770	COMPUTADORA CON MONITOR INTEGRAD APPLE	IMAC		W8829176ZE2	S	22,908.00	26/01/2009	299
169841	LOCKER .	STEELE	S/M	S/S	S	3,427.69	09/02/2009	300
172037	EQUIPO DE COMPUTO .	S/M	S/M	S/S	S	11,372.12	20/05/2009	301
182181	CENTRAL TELEFONICA .	PANASONIC	KXTES824	KXXM458SET	S	6,659.65	16/02/2010	302
182182	APARATO TELEFONICO CON PANTALLA	PANASONIC	KXT7730	9EBCD010213	S	2,156.25	16/02/2010	303
183531	DESMALZADORA (DESBROZADORA) .	FOREST GAR	FYGBA636	HB3661C0S09C	S	1,876.00	02/06/2010	304
185045	IMPRESORA .	SAMSUNG	ML 1910	Z2L6BABZ1011	S	1,450.00	04/08/2010	305
188616	EQUIPO DE COMPUTO .	CAJA BLANC/	EL450ROFU	029090002575	S	6,300.00	18/03/2011	306
188875	VENTILADOR DE TORRE	SEVILLE	S/M	S/S	S	899.00	29/04/2011	307
188876	VENTILADOR DE TORRE	SEVILLE	S/M	S/S	S	899.00	29/04/2011	308
188877	VENTILADOR DE TORRE	SEVILLE	S/M	S/S	S	899.00	29/04/2011	309
189097	ASPIRADORA DOMESTICA	RAINBOW	S/M	7470522	S	9,450.00	01/06/2011	310
189098	REFRIGERADOR .	SANYO	S/M	110402372	S	2,399.00	01/06/2011	311
189291	RACK CHASIS .	INTELLINET	S/M	S/S	S	5,000.01	09/06/2011	312
189992	COMPUTADORA SERVIDOR DE RED	HEWLETT PA	MC110G6	MX212100D8	S	20,300.00	17/08/2011	313
190242	BALANZA GRANATARIA .	S/M	S/M	S/S	S	10,150.00	07/10/2011	314
190243	PRENSA (EQUIPO PARA IMPRENTA)	GUIPLEMEX	S/M	S/S	S	23,780.00	07/10/2011	315
190244	RACK DE SECADO PARA SERIGRAFIA	S/M	S/M	S/S	S	10,962.00	07/10/2011	316
192965	EQUIPO DE COMPUTO .	DELL	OPTIFLEX 74	I202MC1	S	1.00	31/01/2012	317
194013	EQUIPO DE COMPUTO .	CAJA BLANC/	S/M	S/S	S	5,800.00	08/03/2012	318
195215	DESHUMIDIFICADOR	EVERCOOL	HD1D65F3N1	6400017	S	4,199.00	18/04/2012	319
203150	LECTOR DE MICROFILM	NORTH WEST	MICROFILM2	S/S	S	5.00	23/07/2013	320
203151	LECTOR DE MICROFILM	NORTH WEST	MICROFILM2	S/S	S	5.00	23/07/2013	321
203154	EQUIPO DE COMPUTO .	DELL	OPTIPLEX74	H926VK1	S	10,681.18	23/07/2013	322
205442	COMPUTADORA SERVIDOR DE RED	HEWLETT PA	ML310E	MX230900MN	S	10,723.40	04/10/2013	323
205574	SILLON EJECUTIVO	ALBAR	S/M	S/S	S	1,420.00	17/10/2013	324
205575	SILLA PARA CAJERO	OFIK	S/M	S/S	S	1,890.00	23/10/2013	325
206799	PULIDORA DE PISOS INDUSTRIAL	MINUTEMAN	FR20115 11F	12125176	S	16,985.00	28/11/2013	326
207229	UNIDAD EXTERNA DISCO DURO	CE	W0020	WMZA866995	S	1,949.99	16/01/2014	327
208901	SILLA PARA CAJERO	OFIK	9371 PLUS	S/S	S	3,900.00	22/04/2014	328
208902	SILLA PARA CAJERO	OFIK	9371 PLUS	S/S	S	3,900.00	22/04/2014	329
209333	NO BREAK FUENTE DE PODER ININTERRUI	CDP	BSMART706	1112080570647	S	1,236.00	02/05/2014	330
213045	EQUIPO DE COMPUTO .	CAJA BLANC/	S/M	S/S	S	6,050.00	03/11/2014	331
213046	IMPRESORA LASER	HEWLETT PA	P1102W	VND3F02209	S	1,050.00	03/11/2014	332
213047	ESCRITORIO EJECUTIVO	S/M	S/M	S/S	S	6,049.00	03/11/2014	333
220328	IMPRESORA LASER	HEWLETT PA	P1102	VND3N31264	S	1,499.01	25/05/2016	334
222734	SCANNER .	EPSON	V550	T3NW017311	S	3,444.01	21/07/2016	335
222735	EQUIPO DE COMPUTO .	LENOVO	VS1402J3TB	VS81205821	S	11,999.01	21/07/2016	336
222736	EQUIPO DE COMPUTO .	LENOVO	VS1402J3TB	VS81548020	S	11,999.01	21/07/2016	337
222737	COMPUTADORA PORTATIL (LAP TOP)	HP	15	CND523926D	S	6,998.00	21/07/2016	338
222743	NO BREAK FUENTE DE PODER ININTERRUI	SOLA BASIC	PC1000	S/S	S	8,700.00	05/04/2017	339
222744	SISTEMA INALAMBRICO PARA MICROFONC	STEREN	WR050	S/S	S	8,143.20	05/04/2017	340
222746	VENTILADOR DE PEDESTAL	PHILLIPS	S/M	S/S	S	1,566.00	05/04/2017	341
222748	MESA DE JUNTA O DE TRABAJO	S/M	S/M	S/S	S	3,332.00	05/04/2017	342
222750	MESA DE JUNTA O DE TRABAJO	S/M	S/M	S/S	S	3,332.00	05/04/2017	343
222776	ATRIL .	S/M	S/M	S/S	S	1,392.00	05/04/2017	344
222777	TELEVISION .	SAMSUNG	UN32J4300A	O4CC3CFG410	S	11,426.00	05/04/2017	345
222778	MUEBLE DE PISO .	S/M	S/M	S/S	S	4,254.00	05/04/2017	346
222779	MUEBLE PARA COMPUTADORA	S/M	S/M	S/S	S	470.00	05/04/2017	347
222793	ATRIL .	S/M	S/M	S/S	S	1,392.00	05/04/2017	348
234563	MODULO DE OFICINA	S/M	S/M	S/S	S	5,876.56	10/08/2018	349
234564	MODULO DE OFICINA	S/M	S/M	S/S	S	5,876.56	10/08/2018	350
234565	ARCHIVERO DE 3 GAVETAS	S/M	S/M	S/S	S	4,097.12	10/08/2018	351
234566	ARCHIVERO DE 4 GAVETAS	S/M	S/M	S/S	S	7,593.36	10/08/2018	352

234567	ARCHIVERO DE 4 GAVETAS	S/M	S/M	S/S	S	7,593.36	10/08/2018	353
234568	ESCRITORIO .	S/M	S/M	S/S	S	4,345.36	10/08/2018	354
234569	MODULO (MOBILIARIO DE OFICINA)	S/M	S/M	S/S	S	9,907.56	10/08/2018	355
234570	CREDENZA .	S/M	S/M	S/S	S	7,268.56	10/08/2018	356
234571	SCANNER .	HP	2500F1	CN722A10F2	S	6,798.76	10/08/2018	357
234572	EQUIPO DE COMPUTO .	DELL	VOSTRO 326	7S6YGP2	S	14,616.00	10/08/2018	358
234573	EQUIPO DE COMPUTO .	DELL	VOSTRO 326	7R3TGP2	S	14,616.00	10/08/2018	359
234574	EQUIPO DE COMPUTO .	DELL	VOSTRO 326	7SJ2HP2	S	14,616.00	10/08/2018	360
234575	EQUIPO DE COMPUTO .	DELL	VOSTRO 326	7RV1HP2	S	14,616.00	10/08/2018	361
234576	EQUIPO DE COMPUTO .	DELL	VOSTRO 326	7SHWGP2	S	14,616.00	10/08/2018	362
234577	EQUIPO DE COMPUTO .	DELL	VOSTRO 326	7R7VGP2	S	14,616.00	10/08/2018	363
234578	EQUIPO DE COMPUTO .	DELL	VOSTRO 326	7SBWGP2	S	14,616.00	10/08/2018	364
234579	EQUIPO DE COMPUTO .	DELL	VOSTRO 326	7QTZGP2	S	14,616.00	10/08/2018	365
234580	EQUIPO DE COMPUTO .	DELL	VOSTRO 326	7RDYGP2	S	14,616.00	10/08/2018	366
234581	EQUIPO DE COMPUTO .	DELL	VOSTRO 326	7RKZGP2	S	14,616.00	10/08/2018	367
234582	EQUIPO DE COMPUTO .	DELL	VOSTRO 326	7SH0GP2	S	14,616.00	10/08/2018	368
234583	EQUIPO DE COMPUTO .	DELL	VOSTRO 326	7S6WGP2	S	14,616.00	10/08/2018	369
234584	ACONDICIONADOR DE AIRE A BASE DE GA TRANE	4MXW1618	4K20170005521S		S	22,388.00	10/08/2018	370
234585	ACONDICIONADOR DE AIRE A BASE DE GA TRANE	4MXW1618	4K20170005605S		S	22,388.00	10/08/2018	371
235173	PLANERO .	S/M	S/M	S/S	S	33,834.93	25/09/2018	372
235174	PLANERO .	S/M	S/M	S/S	S	33,834.93	25/09/2018	373
235175	SWITCH CONCENTRADOR DE PUERTOS	CISCO	SF220	DNI22030BS8	S	11,110.48	25/09/2018	374
235882	EQUIPO DE COMPUTO .	ACER	VERITON HD	DTVPUAL0067	S	21,096.05	11/12/2018	375
238501	VIDEOPROYECTOR PARA COMPUTADORA	BENQ	MW550	PDD8J0226600	S	13,297.08	29/08/2019	376
246789	EQUIPO DE COMPUTO .	LENOVO	3241TL6	MP24QVJB	S	11,763.48	27/10/2022	377
246790	EQUIPO DE COMPUTO .	LENOVO	3241TL6	MP24QVHN	S	11,763.48	27/10/2022	378
246796	CAJA FUERTE FIJA	MOSLER	CF48336	4893	S	34,800.00	11/11/2022	379
247124	COMPUTADORA PORTATIL (LAP TOP)	LENOVO	IDEAPAD	PF42DBY	S	7,999.00	13/12/2022	380
247125	COMPUTADORA PORTATIL (LAP TOP)	LENOVO	IDEAPAD	PF42QL5R	S	7,999.00	13/12/2022	381
247143	CAMBIADOR PARA BEBE	RUBBERMAIL COMERCIAL	S/S		S	7,365.00	14/12/2022	382
247144	CAMBIADOR PARA BEBE	RUBBERMAIL COMERCIAL	S/S		S	7,365.00	14/12/2022	383
247422	SCANNER .	IRIS	BUSINESS	46Z496	S	8,442.67	16/01/2023	384
248630	UNIDAD DIGITALIZADORA .	S/M	S/M	S/S	S	47,386.00	06/03/2023	385
248684	RELOJ CHECADOR DIGITAL	OLIN	5LITHE	O5L1836M	S	16,630.92	27/06/2023	386
251010	RACK DE ESTANTERIA	NEXXT	S/M	S/S	S	6,819.00	08/10/2024	387
251038	COMPUTADORA CON MONITOR INTEGRAD LENOVO	YOGA AI09	MP2AVG51		S	39,591.00	07/11/2024	388

873,286.66

Autorizó

Yolanda Esperanza Camacho Zapata
Directora general



31 DE MARZO 2026

RELACIÓN DE BIENES INMUEBLES

- Edificio del Archivo Histórico del Estado, en la ciudad de San Luis Potosí calle de arista 400 esquina con independencia. Es propiedad de Gobierno del Estado de San Luis Potosí, por lo tanto se hace constar que esta dependencia no cuenta con propiedad de bien inmueble.

Autorizó

Yolanda Esperanza Camacho
Zapata

Directora general

Elaboró

Karla Fabiola Nuñez Leija

Encargada del área
administrativa

ARCHIVO HISTORICO DEL ESTADO (a)
Estado de Situación Financiera Detallado - LDF
Al 31 de diciembre de 2025 y al 31 de Marzo de 2026 (b)
(PESOS)

Concepto (c)	2026 (d)	31 de diciembre de 2025 (e)	Concepto (c)	2026 (d)	31 de diciembre de 2025 (e)
ACTIVO			PASIVO		
Activo Circulante			Pasivo Circulante		
a. Efectivo y Equivalentes (a=a1+a2+a3+a4+a5+a6+a7)	149,680	197,381	a. Cuentas por Pagar a Corto Plazo (a=a1+a2+a3+a4+a5+a6+a7+a8+a9)	1,974	162,183
a1) Efectivo	7,000	0	a1) Servicios Personales por Pagar a Corto Plazo	0	0
a2) Bancos/Tesorería	142,680	197,381	a2) Proveedores por Pagar a Corto Plazo	13	157,177
a3) Bancos/Dependencias y Otros	0	0	a3) Contratistas por Obras Públicas por Pagar a Corto Plazo	0	0
a4) Inversiones Temporales (Hasta 3 meses)	0	0	a4) Participaciones y Aportaciones por Pagar a Corto Plazo	0	0
a5) Fondos con Afectación Específica	0	0	a5) Transferencias Otorgadas por Pagar a Corto Plazo	0	0
a6) Depósitos de Fondos de Terceros en Garantía y/o Administración	0	0	a6) Intereses, Comisiones y Otros Gastos de la Deuda Pública por Pagar a Corto Plazo	0	0
a7) Otros Efectivos y Equivalentes	0	0	a7) Retenciones y Contribuciones por Pagar a Corto Plazo	1,961	5,006
b. Derechos a Recibir Efectivo o Equivalentes (b=b1+b2+b3+b4+b5+b6+b7)	0	0	a8) Devoluciones de la Ley de Ingresos por Pagar a Corto Plazo	0	0
b1) Inversiones Financieras de Corto Plazo	0	0	a9) Otras Cuentas por Pagar a Corto Plazo	0	0
b2) Cuentas por Cobrar a Corto Plazo	0	0	b. Documentos por Pagar a Corto Plazo (b=b1+b2+b3)	0	0
b3) Deudores Diversos por Cobrar a Corto Plazo	0	0	b1) Documentos Comerciales por Pagar a Corto Plazo	0	0
b4) Ingresos por Recuperar a Corto Plazo	0	0	b2) Documentos con Contratistas por Obras Públicas por Pagar a Corto Plazo	0	0
b5) Deudores por Anticipos de la Tesorería a Corto Plazo	0	0	b3) Otros Documentos por Pagar a Corto Plazo	0	0
b6) Préstamos Otorgados a Corto Plazo	0	0	c. Porción a Corto Plazo de la Deuda Pública a Largo Plazo (c=c1+c2)	0	0
b7) Otros Derechos a Recibir Efectivo o Equivalentes a Corto Plazo	0	0	c1) Porción a Corto Plazo de la Deuda Pública	0	0
c. Derechos a Recibir Bienes o Servicios (c=c1+c2+c3+c4+c5)	0	0	c2) Porción a Corto Plazo de Arrendamiento Financiero	0	0
c1) Anticipo a Proveedores por Adquisición de Bienes y Prestación de Servicios a Corto Plazo	0	0	d. Títulos y Valores a Corto Plazo	0	0
c2) Anticipo a Proveedores por Adquisición de Bienes Inmuebles y Muebles a Corto Plazo	0	0	e. Pasivos Diferidos a Corto Plazo (e=e1+e2+e3)	0	0
c3) Anticipo a Proveedores por Adquisición de Bienes Intangibles a Corto Plazo	0	0	e1) Ingresos Cobrados por Adelantado a Corto Plazo	0	0
c4) Anticipo a Contratistas por Obras Públicas a Corto Plazo	0	0	e2) Intereses Cobrados por Adelantado a Corto Plazo	0	0
c5) Otros Derechos a Recibir Bienes o Servicios a Corto Plazo	0	0	e3) Otros Pasivos Diferidos a Corto Plazo	0	0
d. Inventarios (d=d1+d2+d3+d4+d5)	0	0	f. Fondos y Bienes de Terceros en Garantía y/o Administración a Corto Plazo (f=f1+f2+f3+f4+f5+f6)	0	0
d1) Inventario de Mercancías para Venta	0	0	f1) Fondos en Garantía a Corto Plazo	0	0
d2) Inventario de Mercancías Terminadas	0	0	f2) Fondos en Administración a Corto Plazo	0	0
d3) Inventario de Mercancías en Proceso de Elaboración	0	0	f3) Fondos Contingentes a Corto Plazo	0	0
d4) Inventario de Materias Primas, Materiales y Suministros para Producción	0	0	f4) Fondos de Fideicomisos, Mandatos y Contratos Análogos a Corto Plazo	0	0
d5) Bienes en Tránsito	0	0	f5) Valores y Bienes en Garantía a Corto Plazo	0	0
e. Almacenes	0	0	f6) Otros Fondos de Terceros en Garantía y/o Administración a Corto Plazo	0	0
f. Estimación por Pérdida o Deterioro de Activos Circulantes (f=f1+f2)	0	0	g. Provisiones a Corto Plazo (g=g1+g2+g3)	0	0
f1) Estimaciones para Cuentas Incobrables por Derechos a Recibir Efectivo o Equivalentes	0	0	g1) Provisión para Demandas y Juicios a Corto Plazo	0	0
f2) Estimación por Deterioro de Inventarios	0	0	g2) Provisión para Contingencias a Corto Plazo	0	0
g. Otros Activos Circulantes (g=g1+g2+g3+g4)	0	0	g3) Otras Provisiones a Corto Plazo	0	0
g1) Valores en Garantía	0	0	h. Otros Pasivos a Corto Plazo (h=h1+h2+h3)	0	0
g2) Bienes en Garantía (excluye depósitos de fondos)	0	0	h1) Ingresos por Clasificar	0	0
g3) Bienes Derivados de Embargos, Decomisos, Aseguramientos y Dación en Pago	0	0	h2) Recaudación por Participar	0	0
g4) Adquisición con Fondos de Terceros	0	0	h3) Otros Pasivos Circulantes	0	0
IA. Total de Activos Circulantes (IA = a + b + c + d + e + f + g)	149,680	197,381	IIA. Total de Pasivos Circulantes (IIA = a + b + c + d + e + f + g + h)	1,974	162,183
Activo No Circulante			Pasivo No Circulante		
a. Inversiones Financieras a Largo Plazo	0	0	a. Cuentas por Pagar a Largo Plazo	0	0
b. Derechos a Recibir Efectivo o Equivalentes a Largo Plazo	0	0	b. Documentos por Pagar a Largo Plazo	0	0
c. Bienes Inmuebles, Infraestructura y Construcciones en Proceso	0	0	c. Deuda Pública a Largo Plazo	0	0
d. Bienes Muebles	726,726	726,726	d. Pasivos Diferidos a Largo Plazo	0	0
e. Activos Intangibles	146,560	135,127	e. Fondos y Bienes de Terceros en Garantía y/o en Administración a Largo Plazo	0	0
f. Depreciación, Deterioro y Amortización Acumulada de Bienes	-747,441	-747,441	f. Provisiones a Largo Plazo	0	0
g. Activos Diferidos	0	0	IIIB. Total de Pasivos No Circulantes (IIIB = a + b + c + d + e + f)	0	0
h. Estimación por Pérdida o Deterioro de Activos no Circulantes	0	0	II. Total del Pasivo (II = IIA + IIIB)	1,974	162,183
i. Otros Activos no Circulantes	0	0	HACIENDA PÚBLICA/PATRIMONIO		
IB. Total de Activos No Circulantes (IB = a + b + c + d + e + f + g + h + i)	125,838	114,405	IIIA. Hacienda Pública/Patrimonio Contribuido (IIIA = a + b + c)		
I. Total del Activo (I = IA + IB)	275,518	311,786	a. Aportaciones	0	0
			b. Donaciones de Capital	0	0
			c. Actualización de la Hacienda Pública/Patrimonio	0	0
			IIIB. Hacienda Pública/Patrimonio Generado (IIIB = a + b + c + d + e)	273,544	149,603
			a. Resultado del Ejercicio (Ahorro/ Desahorro)	124,314	-125,356
			b. Resultados de Ejercicios Anteriores	133,587	258,943
			c. Revalúos	0	0
			d. Reservas	0	0
			e. Rectificaciones de Resultados de Ejercicios Anteriores	15,643	16,016
			IIIC. Exceso o Insuficiencia en la Actualización de la Hacienda Pública/Patrimonio (IIIC = a + b)	0	0
			a. Resultado por Posición Monetaria	0	0
			b. Resultado por Tenencia de Activos no Monetarios	0	0
			III. Total Hacienda Pública/Patrimonio (III = IIIA + IIIB + IIIC)	273,544	149,603
			IV. Total del Pasivo y Hacienda Pública/Patrimonio (IV = II + III)	275,518	311,786

YOLANDA ESPERANZA CAMACHO ZAPATA
 DIRECTORA GENERAL

KARLA FABIOLA NUÑEZ LEIJA
 ENCARGADA ADMINISTRATIVA DEL ARCHIVO HISTORICO

ARCHIVO HISTORICO DEL ESTADO (a)							
Informe Analítico de la Deuda Pública y Otros Pasivos - LDF							
Del 1 de Enero al 31 de Marzo de 2026 (b)							
(PESOS)							
Denominación de la Deuda Pública y Otros Pasivos	Saldo al 31 de diciembre de 2025 (d)	Disposiciones del Periodo	Amortizaciones del Periodo	Revaluaciones, Reclasificaciones y Otros Ajustes	Saldo Final del Periodo (h)	Pago de Intereses del Periodo	Pago de Comisiones y demás costos asociados durante el Periodo
(c)	(d)	(e)	(f)	(g)	h=d+e-f+g	(i)	(j)
1. Deuda Pública (1=A+B)	0	0	0	0	0	0	0
A. Corto Plazo (A=a1+a2+a3)	0	0	0	0	0	0	0
a1) Instituciones de Crédito	0	0	0	0	0	0	0
a2) Títulos y Valores	0	0	0	0	0	0	0
a3) Arrendamientos Financieros	0	0	0	0	0	0	0
B. Largo Plazo (B=b1+b2+b3)	0	0	0	0	0	0	0
b1) Instituciones de Crédito	0	0	0	0	0	0	0
b2) Títulos y Valores	0	0	0	0	0	0	0
b3) Arrendamientos Financieros	0	0	0	0	0	0	0
2. Otros Pasivos	162,183				1,974		
3. Total de la Deuda Pública y Otros Pasivos	162,183	0	0	0	1,974	0	0
4. Deuda Contingente 1 (informativo)	0	0	0	0	0	0	0
A. Deuda Contingente 1							
B. Deuda Contingente 2							
C. Deuda Contingente XX							
5. Valor de Instrumentos Bono Cupón Cero 2 (Informativo)	0	0	0	0	0	0	0
A. Instrumento Bono Cupón Cero 1							
B. Instrumento Bono Cupón Cero 2							
C. Instrumento Bono Cupón Cero XX							

1. Se refiere a cualquier financiamiento sin fuente o garantía de pago definida, que sea asumida de manera solidaria o subsidiaria por las Entidades Federativas con sus Municipios, organismos descentralizados y empresas de participación estatal mayoritaria y fideicomisos, locales o municipales, y por los Municipios con sus respectivos organismos descentralizados y empresas de participación municipal mayoritaria.

2. Se refiere al valor del Bono Cupón Cero que respalda el pago de los créditos asociados al mismo (Activo).

Obligaciones a Corto Plazo (k)	Monto Contratado (l)	Plazo Pactado (m)	Tasa de Interés (n)	Comisiones y Costos Relacionados (o)	Tasa Efectiva (p)
6. Obligaciones a Corto Plazo (Informativo)	0	0	0	0	.0
A. Crédito 1					
B. Crédito 2					
C. Crédito XX					

YOLANDA ESPERANZA CAMACHO ZAPATA
DIRECTORA GENERAL

KARLA FABIOLA NUÑEZ LEIJA
ENCARGA ADMINISTRATIVA DEL ARCHIVO HISTORICO

ARCHIVO HISTORICO DEL ESTADO (a)										
Informe Analítico de Obligaciones Diferentes de Financiamientos – LDF										
Del 1 de Enero al 31 de Marzo de 2026 (b)										
(PESOS)										
Denominación de las Obligaciones Diferentes de Financiamiento	Fecha del Contrato	Fecha de inicio de operación del proyecto	Fecha de vencimiento	Monto de la inversión pactado	Plazo pactado	Monto promedio mensual del pago de la contraprestación	Monto promedio mensual del pago de la contraprestación correspondiente al pago de inversión	Monto pagado de la inversión al XX de XXXX de 20XX	Monto pagado de la inversión actualizado al XX de XXXX de 20XX	Saldo pendiente por pagar de la inversión al XX de XXXX de 20XX
(c)	(d)	(e)	(f)	(g)	(h)	(i)	(j)	(k)	(l)	(m = g - l)
A. Asociaciones Público Privadas (APP's) (A=a+b+c+d)	0	0	0	0	0	0	0	0	0	0
a) APP 1										0
b) APP 2										0
c) APP 3										0
d) APP XX										0
B. Otros Instrumentos (B=a+b+c+d)	0	0	0	0	0	0	0	0	0	0
a) Otro Instrumento 1										0
b) Otro Instrumento 2										0
c) Otro Instrumento 3										0
d) Otro Instrumento XX										0
C. Total de Obligaciones Diferentes de Financiamiento (C=A+B)	0	0	0	0	0	0	0	0	0	0

 YOLANDA ESPERANZA CAMACHO ZAPATA
 DIRECTORA GENERAL

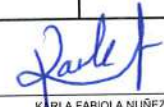
 KARLA FABIOLA NUÑEZ LEIJA
 ENCARGA ADMINISTRATIVA DEL ARCHIVO HISTORICO

ARCHIVO HISTORICO DEL ESTADO (a)
Balance Presupuestario - LDF
Del 1 de Enero al 31 de Marzo de 2026 (b)
(PESOS)

Concepto (c)	Estimado/ Aprobado (d)	Devengado	Recaudado/ Pagado
A. Ingresos Totales (A = A1+A2+A3)	15,916,907	298,283	298,283
A1. Ingresos de Libre Disposición	1,082,479	182,427	182,427
A2. Transferencias Federales Etiquetadas	14,834,428	115,855	115,855
A3. Financiamiento Neto	0	0	0
B. Egresos Presupuestarios¹ (B = B1+B2)	15,916,907	185,402	185,389
B1. Gasto No Etiquetado (sin incluir Amortización de la Deuda Pública)	15,916,907	185,402	185,389
B2. Gasto Etiquetado (sin incluir Amortización de la Deuda Pública)			
C. Remanentes del Ejercicio Anterior (C = C1 + C2)	0	42,920	42,920
C1. Remanentes de Ingresos de Libre Disposición aplicados en el periodo	0	42,920	42,920
C2. Remanentes de Transferencias Federales Etiquetadas aplicados en el periodo			
I. Balance Presupuestario (I = A - B + C)	0	155,801	155,814
II. Balance Presupuestario sin Financiamiento Neto (II = I - A3)	0	155,801	155,814
III. Balance Presupuestario sin Financiamiento Neto y sin Remanentes del Ejercicio Anterior (III = II - C)	0	112,881	112,893

Concepto	Aprobado	Devengado	Pagado
E. Intereses, Comisiones y Gastos de la Deuda (E = E1+E2)	0	0	0
E1. Intereses, Comisiones y Gastos de la Deuda con Gasto No Etiquetado			
E2. Intereses, Comisiones y Gastos de la Deuda con Gasto Etiquetado			
IV. Balance Primario (IV = III + E)	0	112,881	112,893

Concepto	Estimado/ Aprobado	Devengado	Recaudado/ Pagado
F. Financiamiento (F = F1 + F2)	0	0	0
F1. Financiamiento con Fuente de Pago de Ingresos de Libre Disposición			
F2. Financiamiento con Fuente de Pago de Transferencias Federales Etiquetadas			
G. Amortización de la Deuda (G = G1 + G2)	0	0	0
G1. Amortización de la Deuda Pública con Gasto No Etiquetado			
G2. Amortización de la Deuda Pública con Gasto Etiquetado			
A3. Financiamiento Neto (A3 = F - G)	0	0	0

Concepto	Estimado/ Aprobado	Devengado	Recaudado/ Pagado
A1. Ingresos de Libre Disposición	1,082,479	182,427	182,427
A3.1 Financiamiento Neto con Fuente de Pago de Ingresos de Libre Disposición (A3.1 = F1 - G1)	0	0	0
F1. Financiamiento con Fuente de Pago de Ingresos de Libre Disposición	0	0	0
G1. Amortización de la Deuda Pública con Gasto No Etiquetado	0	0	0
B1. Gasto No Etiquetado (sin incluir Amortización de la Deuda Pública)	15,916,907	185,402	185,389
C1. Remanentes de Ingresos de Libre Disposición aplicados en el periodo		42,920	42,920
V. Balance Presupuestario de Recursos Disponibles (V = A1 + A3.1 - B1 + C1)	-14,834,428	39,946	39,958
VI. Balance Presupuestario de Recursos Disponibles sin Financiamiento Neto (VI = V - A3.1)	-14,834,428	39,946	39,958

Concepto	Estimado/ Aprobado	Devengado	Recaudado/ Pagado
A2. Transferencias Federales Etiquetadas	14,834,428	115,855	115,855
A3.2 Financiamiento Neto con Fuente de Pago de Transferencias Federales Etiquetadas (A3.2 = F2 - G2)	0	0	0
F2. Financiamiento con Fuente de Pago de Transferencias Federales Etiquetadas	0	0	0
G2. Amortización de la Deuda Pública con Gasto Etiquetado	0	0	0
B2. Gasto Etiquetado (sin incluir Amortización de la Deuda Pública)	0	0	0
C2. Remanentes de Transferencias Federales Etiquetadas aplicados en el periodo		0	0
VII. Balance Presupuestario de Recursos Etiquetados (VII = A2 + A3.2 - B2 + C2)	14,834,428	115,855	115,855
VIII. Balance Presupuestario de Recursos Etiquetados sin Financiamiento Neto (VIII = VII - A3.2)	14,834,428	115,855	115,855

 YOLANDA ESPERANZA CAMACHO ZAPATA
 DIRECTORA GENERAL

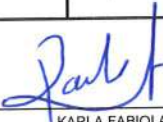

 KARLA FABIOLA NUÑEZ LEIJA
 ENCARGA ADMINISTRATIVA DEL ARCHIVO HISTORICO

ARCHIVO HISTORICO DEL ESTADO (a)
Estado Analítico de Ingresos Detallado - LDF
Del 1 de Enero al 31 de Marzo de 2026 (b)
(PESOS)

Concepto (c)	Ingreso					Diferencia (e)
	Estimado (d)	Ampliaciones/ (Reducciones)	Modificado	Devengado	Recaudado	
Ingresos de Libre Disposición						
A. Impuestos			0			0
B. Cuotas y Aportaciones de Seguridad Social			0			0
C. Contribuciones de Mejoras			0			0
D. Derechos	1,035,579	0	1,035,579	180,249	180,249	-855,330
E. Productos	46,900	0	46,900	2,178	2,178	-44,722
F. Aprovechamientos			0			0
G. Ingresos por Ventas de Bienes y Prestación Servicios			0			0
H. Participaciones (H=h1+h2+h3+h4+h5+h6+h7+h8+h9+h10+h11)	0	0	0	0	0	0
h1) Fondo General de Participaciones			0			0
h2) Fondo de Fomento Municipal			0			0
h3) Fondo de Fiscalización y Recaudación			0			0
h4) Fondo de Compensación			0			0
h5) Fondo de Extracción de Hidrocarburos			0			0
h6) Impuesto Especial Sobre Producción y Servicios			0			0
h7) 0.136% de la Recaudación Federal Participable			0			0
h8) 3.17% Sobre Extracción de Petróleo			0			0
h9) Gasolinas y Diésel			0			0
h10) Fondo del Impuesto Sobre la Renta			0			0
h11) Fondo de Estabilización de los Ingresos de las Entidades Federativas			0			0
I. Incentivos Derivados de la Colaboración Fiscal (I=i1+i2+i3+i4+i5)	0	0	0	0	0	0
i1) Tenencia o Uso de Vehículos			0			0
i2) Fondo de Compensación ISAN			0			0
i3) Impuesto Sobre Automóviles Nuevos			0			0
i4) Fondo de Compensación de Repecos-Intermedios			0			0
i5) Otros Incentivos Económicos			0			0
J. Transferencias y Asignaciones	0	0	0	0	0	0
K. Convenios	0	0	0	0	0	0
k1) Otros Convenios y Subsidios			0			0
L. Otros Ingresos de Libre Disposición (L=l1+l2)	0	0	0	0	0	0
l1) Participaciones en Ingresos Locales			0			0
l2) Otros Ingresos de Libre Disposición			0			0
I. Total de Ingresos de Libre Disposición (I=A+B+C+D+E+F+G+H+I+J+K+L)	1,082,479	0	1,082,479	182,427	182,427	-900,052
Ingresos Excedentes de Ingresos de Libre Disposición						0
Transferencias Federales Etiquetadas						
A. Aportaciones (A=a1+a2+a3+a4+a5+a6+a7+a8)	0	0	0	0	0	0
a1) Fondo de Aportaciones para la Nómina Educativa y Gasto Operativo			0			0
a2) Fondo de Aportaciones para los Servicios de Salud			0			0
a3) Fondo de Aportaciones para la Infraestructura Social			0			0
a4) Fondo de Aportaciones para el Fortalecimiento de los Municipios y de las Demarcaciones Territoriales del Distrito Federal			0			0
a5) Fondo de Aportaciones Múltiples			0			0
a6) Fondo de Aportaciones para la Educación Tecnológica y de Adultos			0			0
a7) Fondo de Aportaciones para la Seguridad Pública de los Estados y del Distrito Federal			0			0
a8) Fondo de Aportaciones para el Fortalecimiento de las Entidades Federativas			0	0	0	0
B. Convenios (B=b1+b2+b3+b4)	0	0	0	0	0	0
b1) Convenios de Protección Social en Salud			0			0
b2) Convenios de Descentralización			0			0
b3) Convenios de Reasignación			0			0
b4) Otros Convenios y Subsidios			0			0
C. Fondos Distintos de Aportaciones (C=c1+c2)	0	0	0	0	0	0
c1) Fondo para Entidades Federativas y Municipios Productores de Hidrocarburos			0			0
c2) Fondo Minero			0			0
D. Transferencias, Asignaciones, Subsidios y Subvenciones, y Pensiones y Jubilaciones	14,834,428	0	14,834,428	115,855	115,855	-14,718,572
E. Otras Transferencias Federales Etiquetadas			0			0

ARCHIVO HISTORICO DEL ESTADO (a)
 Estado Analítico de Ingresos Detallado - LDF
 Del 1 de Enero al 31 de Marzo de 2026 (b)
 (PESOS)

Concepto (c)	Ingreso					Diferencia (e)
	Estimado (d)	Ampliaciones/ (Reducciones)	Modificado	Devengado	Recaudado	
II. Total de Transferencias Federales Etiquetadas (II = A + B + C + D + E)	14,834,428	0	14,834,428	115,855	115,855	-14,718,572
III. Ingresos Derivados de Financiamientos (III = A)	0	0	0	0	0	0
A. Ingresos Derivados de Financiamientos						
IV. Total de Ingresos (IV = I + II + III)	15,916,907	0	15,916,907	298,283	298,283	-15,618,624
Datos Informativos						
1. Ingresos Derivados de Financiamientos con Fuente de Pago de Ingresos de Libre Disposición			0			0
2. Ingresos Derivados de Financiamientos con Fuente de Pago de Transferencias Federales Etiquetadas			0			0
3. Ingresos Derivados de Financiamientos (3 = 1 + 2)	0	0	0	0	0	0

 YOLANDA ESPERANZA CAMACHO ZAPATA
 DIRECTORA GENERAL

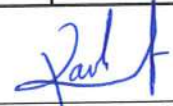
 KARLA FABIOLA NUÑEZ LEIJA
 ENCARGA ADMINISTRATIVA DEL ARCHIVO HISTORICO

ARCHIVO HISTORICO DEL ESTADO (a)
 Estado Analítico del Ejercicio del Presupuesto de Egresos Detallado - LDF
 Clasificación por Objeto del Gasto (Capítulo y Concepto)
 Del 1 de Enero al 31 de Marzo de 2026 (b)
 (PESOS)

Concepto (c)	Egresos					Subejercicio (e)
	Aprobado (d)	Ampliaciones/ (Reducciones)	Modificado	Devengado	Pagado	
I. Gasto No Etiquetado (I=A+B+C+D+E+F+G+H+I)	15,916,907	42,920	15,959,827	185,402	185,389	15,774,425
A. Servicios Personales (A=a1+a2+a3+a4+a5+a6+a7)	14,139,296	0	14,139,296	0	0	14,139,296
a1) Remuneraciones al Personal de Carácter Permanente	14,139,296	0	14,139,296	0	0	0
a2) Remuneraciones al Personal de Carácter Transitorio	0	0	0	0	0	0
a3) Remuneraciones Adicionales y Especiales	0	0	0	0	0	0
a4) Seguridad Social	0	0	0	0	0	0
a5) Otras Prestaciones Sociales y Económicas	0	0	0	0	0	0
a6) Previsiones	0	0	0	0	0	0
a7) Pago de Estímulos a Servidores Públicos	0	0	0	0	0	0
B. Materiales y Suministros (B=b1+b2+b3+b4+b5+b6+b7+b8+b9)	509,670	-20,035	489,635	14,715	14,715	474,920
b1) Materiales de Administración, Emisión de Documentos y Artículos Oficiales	509,670	-46,544	463,126	4,031	4,031	459,095
b2) Alimentos y Utensilios	0	13,121	13,121	2,818	2,818	10,303
b3) Materias Primas y Materiales de Producción y Comercialización	0	0	0	0	0	0
b4) Materiales y Artículos de Construcción y de Reparación	0	1,980	1,980	1,980	1,980	0
b5) Productos Químicos, Farmacéuticos y de Laboratorio	0	2,000	2,000	882	882	1,118
b6) Combustibles, Lubricantes y Aditivos	0	6,000	6,000	1,983	1,983	4,017
b7) Vestuario, Blancos, Prendas de Protección y Artículos Deportivos	0	929	929	929	929	0
b8) Materiales y Suministros Para Seguridad	0	0	0	0	0	0
b9) Herramientas, Refacciones y Accesorios Menores	0	2,479	2,479	2,092	2,092	387
C. Servicios Generales (C=c1+c2+c3+c4+c5+c6+c7+c8+c9)	1,267,941	47,955	1,315,896	159,254	159,241	1,156,643
c1) Servicios Básicos	300,000	60,795	360,795	18,923	18,923	341,872
c2) Servicios de Arrendamiento	100,000	4,731	104,731	17,405	17,405	87,326
c3) Servicios Profesionales, Científicos, Técnicos y Otros Servicios	682,479	-31,914	650,566	111,657	111,644	538,909
c4) Servicios Financieros, Bancarios y Comerciales	100,000	2,903	102,903	1,109	1,109	101,794
c5) Servicios de Instalación, Reparación, Mantenimiento y Conservación	85,462	9,864	95,326	8,583	8,583	86,743
c6) Servicios de Comunicación Social y Publicidad	0	0	0	0	0	0
c7) Servicios de Traslado y Viáticos	0	0	0	0	0	0
c8) Servicios Oficiales	0	0	0	0	0	0
c9) Otros Servicios Generales	0	1,576	1,576	1,576	1,576	0
D. Transferencias, Asignaciones, Subsidios y Otras Ayudas (D=d1+d2+d3+d4+d5+d6+d7+d8+d9)	0	0	0	0	0	0
d1) Transferencias Internas y Asignaciones al Sector Público	0	0	0	0	0	0
d2) Transferencias al Resto del Sector Público	0	0	0	0	0	0
d3) Subsidios y Subvenciones	0	0	0	0	0	0
d4) Ayudas Sociales	0	0	0	0	0	0
d5) Pensiones y Jubilaciones	0	0	0	0	0	0
d6) Transferencias a Fideicomisos, Mandatos y Otros Análogos	0	0	0	0	0	0
d7) Transferencias a la Seguridad Social	0	0	0	0	0	0
d8) Donativos	0	0	0	0	0	0
d9) Transferencias al Exterior	0	15,000	15,000	11,433	11,433	3,567
E. Bienes Muebles, Inmuebles e Intangibles (E=e1+e2+e3+e4+e5+e6+e7+e8+e9)	0	15,000	15,000	11,433	11,433	3,567
e1) Mobiliario y Equipo de Administración	0	0	0	0	0	0
e2) Mobiliario y Equipo Educativo y Recreativo	0	0	0	0	0	0
e3) Equipo e Instrumental Médico y de Laboratorio	0	0	0	0	0	0
e4) Vehículos y Equipo de Transporte	0	0	0	0	0	0
e5) Equipo de Defensa y Seguridad	0	0	0	0	0	0
e6) Maquinaria, Otros Equipos y Herramientas	0	0	0	0	0	0
e7) Activos Biológicos	0	0	0	0	0	0
e8) Bienes Inmuebles	0	15,000	15,000	11,433	11,433	3,567
e9) Activos Intangibles	0	0	0	0	0	0
F. Inversión Pública (F=f1+f2+f3)	0	0	0	0	0	0
f1) Obra Pública en Bienes de Dominio Público	0	0	0	0	0	0
f2) Obra Pública en Bienes Propios	0	0	0	0	0	0
f3) Proyectos Productivos y Acciones de Fomento	0	0	0	0	0	0
G. Inversiones Financieras y Otras Provisiones (G=g1+g2+g3+g4+g5+g6+g7)	0	0	0	0	0	0
g1) Inversiones Para el Fomento de Actividades Productivas	0	0	0	0	0	0
g2) Acciones y Participaciones de Capital	0	0	0	0	0	0
g3) Compra de Títulos y Valores	0	0	0	0	0	0
g4) Concesión de Préstamos	0	0	0	0	0	0
g5) Inversiones en Fideicomisos, Mandatos y Otros Análogos	0	0	0	0	0	0
Fideicomiso de Desastres Naturales (Informativo)	0	0	0	0	0	0
g6) Otras Inversiones Financieras	0	0	0	0	0	0
g7) Provisiones para Contingencias y Otras Erogaciones Especiales	0	0	0	0	0	0
H. Participaciones y Aportaciones (H=h1+h2+h3)	0	0	0	0	0	0
h1) Participaciones	0	0	0	0	0	0
h2) Aportaciones	0	0	0	0	0	0
h3) Convenios	0	0	0	0	0	0
I. Deuda Pública (I=i1+i2+i3+i4+i5+i6+i7)	0	0	0	0	0	0
i1) Amortización de la Deuda Pública	0	0	0	0	0	0
i2) Intereses de la Deuda Pública	0	0	0	0	0	0
i3) Comisiones de la Deuda Pública	0	0	0	0	0	0
i4) Gastos de la Deuda Pública	0	0	0	0	0	0
i5) Costo por Coberturas	0	0	0	0	0	0
i6) Apoyos Financieros	0	0	0	0	0	0
i7) Adeudos de Ejercicios Fiscales Anteriores (ADEFAS)	0	0	0	0	0	0

ARCHIVO HISTORICO DEL ESTADO (a)
 Estado Analítico del Ejercicio del Presupuesto de Egresos Detallado - LDF
 Clasificación por Objeto del Gasto (Capítulo y Concepto)
 Del 1 de Enero al 31 de Marzo de 2026 (b)
 (PESOS)

Concepto (c)	Egresos					Subejercicio (e)
	Aprobado (d)	Ampliaciones/ (Reducciones)	Modificado	Devengado	Pagado	
II. Gasto Etiquetado (II=A+B+C+D+E+F+G+H+I)	0	0	0	0	0	0
A. Servicios Personales (A=a1+a2+a3+a4+a5+a6+a7)	0	0	0	0	0	0
a1) Remuneraciones al Personal de Carácter Permanente			0	0		0
a2) Remuneraciones al Personal de Carácter Transitorio			0	0		0
a3) Remuneraciones Adicionales y Especiales			0	0		0
a4) Seguridad Social			0	0		0
a5) Otras Prestaciones Sociales y Económicas			0	0		0
a6) Previsiones			0	0		0
a7) Pago de Estímulos a Servidores Públicos			0	0	0	0
B. Materiales y Suministros (B=b1+b2+b3+b4+b5+b6+b7+b8+b9)	0	0	0	0	0	0
b1) Materiales de Administración, Emisión de Documentos y Artículos Oficiales			0	0		0
b2) Alimentos y Utensilios			0	0		0
b3) Materias Primas y Materiales de Producción y Comercialización			0	0		0
b4) Materiales y Artículos de Construcción y de Reparación			0	0		0
b5) Productos Químicos, Farmacéuticos y de Laboratorio			0	0		0
b6) Combustibles, Lubricantes y Aditivos			0	0		0
b7) Vestuario, Blancos, Prendas de Protección y Artículos Deportivos			0	0		0
b8) Materiales y Suministros Para Seguridad			0	0		0
b9) Herramientas, Refacciones y Accesorios Menores			0	0	0	0
C. Servicios Generales (C=c1+c2+c3+c4+c5+c6+c7+c8+c9)	0	0	0	0	0	0
c1) Servicios Básicos			0	0		0
c2) Servicios de Atendamiento			0	0		0
c3) Servicios Profesionales, Científicos, Técnicos y Otros Servicios			0	0		0
c4) Servicios Financieros, Bancarios y Comerciales			0	0		0
c5) Servicios de Instalación, Reparación, Mantenimiento y Conservación			0	0		0
c6) Servicios de Comunicación Social y Publicidad			0	0		0
c7) Servicios de Traslado y Viáticos			0	0		0
c8) Servicios Oficiales			0	0		0
c9) Otros Servicios Generales			0	0		0
D. Transferencias, Asignaciones, Subsidios y Otras Ayudas (D=d1+d2+d3+d4+d5+d6+d7+d8+d9)	0	0	0	0	0	0
d1) Transferencias Internas y Asignaciones al Sector Público			0	0		0
d2) Transferencias al Resto del Sector Público			0	0		0
d3) Subsidios y Subvenciones			0	0		0
d4) Ayudas Sociales			0	0		0
d5) Pensiones y Jubilaciones			0	0		0
d6) Transferencias a Fideicomisos, Mandatos y Otros Análogos			0	0		0
d7) Transferencias a la Seguridad Social			0	0		0
d8) Donativos			0	0		0
d9) Transferencias al Exterior			0	0	0	0
E. Bienes Muebles, Inmuebles e Intangibles (E=e1+e2+e3+e4+e5+e6+e7+e8+e9)	0	0	0	0	0	0
e1) Mobiliario y Equipo de Administración			0	0		0
e2) Mobiliario y Equipo Educativo y Recreativo			0	0		0
e3) Equipo e Instrumental Médico y de Laboratorio			0	0		0
e4) Vehículos y Equipo de Transporte			0	0		0
e5) Equipo de Defensa y Seguridad			0	0		0
e6) Maquinaria, Otros Equipos y Herramientas			0	0		0
e7) Activos Biológicos			0	0		0
e8) Bienes Inmuebles			0	0		0
e9) Activos Intangibles			0	0	0	0
F. Inversión Pública (F=f1+f2+f3)	0	0	0	0	0	0
f1) Obra Pública en Bienes de Dominio Público			0	0		0
f2) Obra Pública en Bienes Propios			0	0		0
f3) Proyectos Productivos y Acciones de Fomento			0	0	0	0
G. Inversiones Financieras y Otras Provisiones (G=g1+g2+g3+g4+g5+g6+g7)	0	0	0	0	0	0
g1) Inversiones Para el Fomento de Actividades Productivas			0	0		0
g2) Acciones y Participaciones de Capital			0	0		0
g3) Compra de Títulos y Valores			0	0		0
g4) Concesión de Préstamos			0	0		0
g5) Inversiones en Fideicomisos, Mandatos y Otros Análogos			0	0		0
g6) Fideicomiso de Desastres Naturales (Informativo)			0	0		0
g7) Otras Inversiones Financieras			0	0		0
g7) Provisiones para Contingencias y Otras Erogaciones Especiales			0	0	0	0
H. Participaciones y Aportaciones (H=h1+h2+h3)	0	0	0	0	0	0
h1) Participaciones			0	0		0
h2) Aportaciones			0	0	0	0
h3) Convenios			0	0	0	0
I. Deuda Pública (I=i1+i2+i3+i4+i5+i6+i7)	0	0	0	0	0	0
i1) Amortización de la Deuda Pública			0	0		0
i2) Intereses de la Deuda Pública			0	0		0
i3) Comisiones de la Deuda Pública			0	0		0
i4) Gastos de la Deuda Pública			0	0		0
i5) Costo por Coberturas			0	0		0
i6) Apoyos Financieros			0	0		0
i7) Adeudos de Ejercicios Fiscales Anteriores (ADEFAS)			0	0		0
III. Total de Egresos (III = I + II)	15,916,907	42,920	15,959,827	185,402	185,389	15,774,425

YOLANDA ESPERANZA CAMACHO ZAPATA
 DIRECTORA GENERAL

KARLA FABIOLA NUÑEZ LEIJA
 ENCARGA ADMINISTRATIVA DEL ARCHIVO HISTORICO

ARCHIVO HISTORICO DEL ESTADO (a)
 Estado Analítico del Ejercicio del Presupuesto de Egresos Detallado - LDF
 Clasificación Funcional (Finalidad y Función)
 Del 1 de Enero al 31 de Marzo de 2026 (b)
 (PESOS)

Concepto (c)	Egresos					Subejercicio (e)
	Aprobado (d)	Ampliaciones/ (Reducciones)	Modificado	Devengado	Pagado	
I. Gasto No Etiquetado (I=A+B+C+D)	15,916,907	42,920	15,959,827	185,402	185,389	15,774,425
A. Gobierno (A=a1+a2+a3+a4+a5+a6+a7+a8)	0	0	0	0	0	0
a1) Legislación			0			0
a2) Justicia			0			0
a3) Coordinación de la Política de Gobierno			0			0
a4) Relaciones Exteriores			0			0
a5) Asuntos Financieros y Hacendarios			0			0
a6) Seguridad Nacional			0			0
a7) Asuntos de Orden Público y de Seguridad Interior			0			0
a8) Otros Servicios Generales			0			0
B. Desarrollo Social (B=b1+b2+b3+b4+b5+b6+b7)	15,916,907	42,920	15,959,827	185,402	185,389	15,774,425
b1) Protección Ambiental			0			0
b2) Vivienda y Servicios a la Comunidad			0			0
b3) Salud			0			0
b4) Recreación, Cultura y Otras Manifestaciones Sociales	15,916,907	42,920	15,959,827	185,402	185,389	15,774,425
b5) Educación			0			0
b6) Protección Social			0			0
b7) Otros Asuntos Sociales			0			0
C. Desarrollo Económico (C=c1+c2+c3+c4+c5+c6+c7+c8+c9)	0	0	0	0	0	0
c1) Asuntos Económicos, Comerciales y Laborales en General			0			0
c2) Agropecuaria, Silvicultura, Pesca y Caza			0			0
c3) Combustibles y Energía			0			0
c4) Minería, Manufacturas y Construcción			0			0
c5) Transporte			0			0
c6) Comunicaciones			0			0
c7) Turismo			0			0
c8) Ciencia, Tecnología e Innovación			0			0
c9) Otras Industrias y Otros Asuntos Económicos			0			0
D. Otras No Clasificadas en Funciones Anteriores (D=d1+d2+d3+d4)	0	0	0	0	0	0
d1) Transacciones de la Deuda Pública / Costo Financiero de la Deuda			0			0
d2) Transferencias, Participaciones y Aportaciones Entre Diferentes Niveles y Ordenes de Gobierno			0			0
d3) Saneamiento del Sistema Financiero			0			0
d4) Adeudos de Ejercicios Fiscales Anteriores			0			0
II. Gasto Etiquetado (II=A+B+C+D)	0	0	0	0	0	0
A. Gobierno (A=a1+a2+a3+a4+a5+a6+a7+a8)	0	0	0	0	0	0
a1) Legislación			0			0
a2) Justicia			0			0
a3) Coordinación de la Política de Gobierno			0			0
a4) Relaciones Exteriores			0			0
a5) Asuntos Financieros y Hacendarios			0			0
a6) Seguridad Nacional			0			0
a7) Asuntos de Orden Público y de Seguridad Interior			0			0
a8) Otros Servicios Generales			0			0
B. Desarrollo Social (B=b1+b2+b3+b4+b5+b6+b7)	0	0	0	0	0	0
b1) Protección Ambiental			0			0
b2) Vivienda y Servicios a la Comunidad			0			0
b3) Salud			0			0
b4) Recreación, Cultura y Otras Manifestaciones Sociales			0			0
b5) Educación			0			0
b6) Protección Social			0			0
b7) Otros Asuntos Sociales			0			0
C. Desarrollo Económico (C=c1+c2+c3+c4+c5+c6+c7+c8+c9)	0	0	0	0	0	0
c1) Asuntos Económicos, Comerciales y Laborales en General			0			0
c2) Agropecuaria, Silvicultura, Pesca y Caza			0			0
c3) Combustibles y Energía			0			0
c4) Minería, Manufacturas y Construcción			0			0
c5) Transporte			0			0
c6) Comunicaciones			0			0
c7) Turismo			0			0
c8) Ciencia, Tecnología e Innovación			0			0
c9) Otras Industrias y Otros Asuntos Económicos			0			0

ARCHIVO HISTORICO DEL ESTADO (a)
 Estado Analítico del Ejercicio del Presupuesto de Egresos Detallado - LDF
 Clasificación Funcional (Finalidad y Función)
 Del 1 de Enero al 31 de Marzo de 2026 (b)
 (PESOS)

Concepto (c)	Egresos					Subejercicio (e)
	Aprobado (d)	Ampliaciones/ (Reducciones)	Modificado	Devengado	Pagado	
D. Otras No Clasificadas en Funciones Anteriores (D=d1+d2+d3+d4)	0	0	0	0	0	0
d1) Transacciones de la Deuda Publica / Costo Financiero de la Deuda			0			0
d2) Transferencias, Participaciones y Aportaciones Entre Diferentes Niveles y Ordenes de Gobierno			0			0
d3) Saneamiento del Sistema Financiero			0			0
d4) Adeudos de Ejercicios Fiscales Anteriores			0			0
III. Total de Egresos (III = I + II)	15,916,907	42,920	15,959,827	185,402	185,389	15,774,425

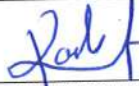

 YOLANDA ESPERANZA CAMACHO ZAPATA
 DIRECTORA GENERAL

 KARLA FABIOLA NUÑEZ LEIJA
 ENCARGA ADMINISTRATIVA DEL ARCHIVO HISTORICO

ARCHIVO HISTORICO DEL ESTADO (a)
 Estado Analítico del Ejercicio del Presupuesto de Egresos Detallado - LDF
 Clasificación de Servicios Personales por Categoría
 Del 1 de Enero al 31 de Marzo de 2026 (b)
 (PESOS)

Concepto (c)	Egresos					Subejercicio (e)
	Aprobado (d)	Ampliaciones/ (Reducciones)	Modificado	Devengado	Pagado	
I. Gasto No Etiquetado (I=A+B+C+D+E+F)	14,139,296	0	14,139,296	0	0	14,139,296
A. Personal Administrativo y de Servicio Público	14,139,296	0	14,139,296	0	0	14,139,296
B. Magisterio			0			0
C. Servicios de Salud (C=c1+c2)	0	0	0	0	0	0
c1) Personal Administrativo			0			0
c2) Personal Médico, Paramédico y afín			0			0
D. Seguridad Pública			0			0
E. Gastos asociados a la implementación de nuevas leyes federales o reformas a las mismas (E = e1 + e2)	0	0	0	0	0	0
e1) Nombre del Programa o Ley 1			0			0
e2) Nombre del Programa o Ley 2			0			0
F. Sentencias laborales definitivas			0			0
II. Gasto Etiquetado (II=A+B+C+D+E+F)	0	0	0	0	0	0
A. Personal Administrativo y de Servicio Público			0			0
B. Magisterio			0			0
C. Servicios de Salud (C=c1+c2)	0	0	0	0	0	0
c1) Personal Administrativo			0			0
c2) Personal Médico, Paramédico y afín			0			0
D. Seguridad Pública			0			0
E. Gastos asociados a la implementación de nuevas leyes federales o reformas a las mismas (E = e1 + e2)	0	0	0	0	0	0
e1) Nombre del Programa o Ley 1			0			0
e2) Nombre del Programa o Ley 2			0			0
F. Sentencias laborales definitivas			0			0
III. Total del Gasto en Servicios Personales (III = I + II)	14,139,296	0	14,139,296	0	0	14,139,296

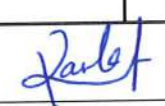
 YOLANDA ESPERANZA CAMACHO ZAPATA
 DIRECTORA GENERAL

 KARLA FABIOLA NUÑEZ LEIJA
 ENCARGA ADMINISTRATIVA DEL ARCHIVO HISTORICO

ARCHIVO HISTORICO DEL ESTADO (a)

Resultados de Ingresos - LDF

(PESOS)

Concepto (b)	2021 (c)	2022 (c)	2023 (c)	2024 (c)	2025 (c)	2026 (d)
1. Ingresos de Libre Disposición (1=A+B+C+D+E+F+G+H+I+J+K+L)	0	0	0	0	294,522	0
A. Impuestos	0	0	0	0	0	0
B. Cuotas y Aportaciones de Seguridad Social	0	0	0	0	0	0
C. Contribuciones de Mejoras	0	0	0	0	0	0
D. Derechos	0	0	0	0	0	0
E. Productos	0	0	0	0	0	0
F. Aprovechamientos	0	0	0	0	0	0
G. Ingresos por Venta de Bienes y Prestación de Servicios	0	0	0	0	294,522	0
H. Participaciones	0	0	0	0	0	0
I. Incentivos Derivados de la Colaboración Fiscal	0	0	0	0	0	0
J. Transferencias y Asignaciones	0	0	0	0	0	0
K. Convenios	0	0	0	0	0	0
L. Otros Ingresos de Libre Disposición	0	0	0	0	0	0
2. Transferencias Federales Etiquetadas (2=A+B+C+D+E)	0	0	0	0	0	0
A. Aportaciones	0	0	0	0	0	0
B. Convenios	0	0	0	0	0	0
C. Fondos Distintos de Aportaciones	0	0	0	0	0	0
D. Transferencias, Asignaciones, Subsidios y Subvenciones, y Pensiones y Jubilaciones	0	0	0	0	0	0
E. Otras Transferencias Federales Etiquetadas	0	0	0	0	0	0
3. Ingresos Derivados de Financiamientos (3=A)	0	0	0	0	0	0
A. Ingresos Derivados de Financiamientos	0	0	0	0	0	0
4. Total de Resultados de Ingresos (4=1+2+3)	0	0	0	0	294,522	0
Datos Informativos						
1. Ingresos Derivados de Financiamientos con Fuente de Pago de Recursos de Libre Disposición	0	0	0	0	0	0
2. Ingresos derivados de Financiamientos con Fuente de Pago de Transferencias Federales Etiquetadas	0	0	0	0	0	0
3. Ingresos Derivados de Financiamiento (3 = 1 + 2)	0	0	0	0	0	0

YOLANDA ESPERANZA CAMACHO ZAPATA
DIRECTORA GENERAL

KARLA FABIOLA NUÑEZ LEIJA
ENCARGA ADMINISTRATIVA DEL ARCHIVO HISTORICO

ARCHIVO HISTORICO DEL ESTADO (a)

Resultados de Egresos - LDF

(PESOS)

Concepto (b)	2021 (c)	2022 (c)	2023 (c)	2024 (c)	2025 (c)	2026 (d)
1. Gasto No Etiquetado (1=A+B+C+D+E+F+G+H+I)	17,612,903	18,352,948	13,984,699	143,442	0	0
A. Servicios Personales	16,817,674	17,481,217	13,051,922	0	0	
B. Materiales y Suministros	78,103	272,180	194,937	17,487	0	
C. Servicios Generales	706,254	470,929	721,209	125,955	0	
D. Transferencias, Asignaciones, Subsidios y Otras Ayudas	0	0	0	0	0	
E. Bienes Muebles, Inmuebles e Intangibles	10,872	128,622	16,631	0	0	
F. Inversión Pública	0	0	0	0	0	
G. Inversiones Financieras y Otras Provisiones	0	0	0	0	0	
H. Participaciones y Aportaciones	0	0	0	0	0	
I. Deuda Pública	0	0	0	0	0	
2. Gasto Etiquetado (2=A+B+C+D+E+F+G+H+I)	0	0	0	0	0	0
A. Servicios Personales	0	0	0	0	0	
B. Materiales y Suministros	0	0	0	0	0	
C. Servicios Generales	0	0	0	0	0	
D. Transferencias, Asignaciones, Subsidios y Otras Ayudas	0	0	0	0	0	
E. Bienes Muebles, Inmuebles e Intangibles	0	0	0	0	0	
F. Inversión Pública	0	0	0	0	0	
G. Inversiones Financieras y Otras Provisiones	0	0	0	0	0	
H. Participaciones y Aportaciones	0	0	0	0	0	
I. Deuda Pública	0	0	0	0	0	
3. Total del Resultado de Egresos (3=1+2)	17,612,903	18,352,948	13,984,699	143,442	0	0

YOLANDA ESPERANZA CAMACHO ZAPATA
DIRECTORA GENERAL

KARLA FABIOLA NUÑEZ LEIJA
ENCARGA ADMINISTRATIVA DEL ARCHIVO HISTORICO

ARCHIVO HISTORICO DEL ESTADO (a)
Informe sobre Estudios Actuariales - LDF

	Pensiones y jubilaciones	Salud	Riesgos de trabajo	Invalidez y vida	Otras prestaciones sociales
Tipo de Sistema Prestación laboral o Fondo general para trabajadores del estado o municipio Beneficio definido, Contribución definida o Mixto Población afiliada Activos Edad máxima Edad mínima Edad promedio Pensionados y Jubilados Edad máxima Edad mínima Edad promedio Beneficiarios Promedio de años de servicio (trabajadores activos) Aportación individual al plan de pensión como % del salario Aportación del ente público al plan de pensión como % del salario Crecimiento esperado de los pensionados y jubilados (como %) Crecimiento esperado de los activos (como %) Edad de Jubilación o Pensión Esperanza de vida Ingresos del Fondo Ingresos Anuales al Fondo de Pensiones Nómina anual Activos Pensionados y Jubilados Beneficiarios de Pensionados y Jubilados Monto mensual por pensión Máximo Mínimo Promedio Monto de la reserva Valor presente de las obligaciones Pensiones y Jubilaciones en curso de pago Generación actual Generaciones futuras Valor presente de las contribuciones asociadas a los sueldos futuros de cotización X% Generación actual Generaciones futuras Valor presente de aportaciones futuras Generación actual Generaciones futuras Otros Ingresos Déficit/superávit actuarial Generación actual Generaciones futuras Período de suficiencia Año de descapitalización Tasa de rendimiento Estudio actuarial Año de elaboración del estudio actuarial Empresa que elaboró el estudio actuarial					

YOLANDA ESPERANZA CAMACHO ZAPATA
DIRECTORA GENERAL

KARLA FABIOLA NUÑEZ LEIJA
ENCARGA ADMINISTRATIVA DEL ARCHIVO HISTORICO

ARCHIVO HISTORICO DEL ESTADO (a)
 Guía de Cumplimiento de la Ley de Disciplina Financiera de las Entidades Federativas y Municipios
 Del 1 de Enero al 31 de Marzo de 2026 (b)

Indicadores de Observancia (c)	Implementación		Resultado		Fundamento (h)	Comentarios (i)
	SI	NO	Monto o valor (f)	Unidad (pesos/porcentaje) (g)		
	Mecanismo de Verificación (d)	Fecha estimada de cumplimiento (e)				
INDICADORES PRESUPUESTARIOS						
A. INDICADORES CUANTITATIVOS						
1 Balance Presupuestario Sostenible (j)						
a. Propuesto	Iniciativa de Ley de Ingresos y Proyecto de Presupuesto de Egresos			pesos	Art. 6 y 19 de la LDF	
b. Estimada/Aprobado	Ley de Ingresos y Presupuesto de Egresos			pesos	Art. 6 y 19 de la LDF	
c. Devengado	Cuenta Pública / Formato 4 LDF			pesos	Art. 6 y 19 de la LDF	
2 Balance Presupuestario de Recursos Disponibles Sostenible (k)						
a. Propuesto	Iniciativa de Ley de Ingresos y Proyecto de Presupuesto de Egresos			pesos	Art. 6 y 19 de la LDF	
b. Estimada/Aprobado	Ley de Ingresos y Presupuesto de Egresos			pesos	Art. 6 y 19 de la LDF	
c. Devengado	Cuenta Pública / Formato 4 LDF			pesos	Art. 6 y 19 de la LDF	
3 Financiamiento Neto dentro del Techo de Financiamiento Neto (l)						
a. Propuesto	Iniciativa de Ley de Ingresos			pesos	Art. 6, 19 y 46 de la LDF	
b. Estimada	Ley de Ingresos			pesos	Art. 6, 19 y 46 de la LDF	
c. Devengado	Cuenta Pública / Formato 4 LDF			pesos	Art. 6, 19 y 46 de la LDF	
4 Recursos destinados a la atención de desastres naturales						
a. Asignación al Fideicomiso para desastres naturales (m)						
a.1 Aprobado	Reporte Trím. Formato 6 a)			pesos	Art. 9 de la LDF	
a.2 Pagado	Cuenta Pública / Formato 6 a)			pesos	Art. 9 de la LDF	
b. Apoyación promedio realizada por la Entidad Federativa durante los 5 ejercicios previos, para infraestructura dañada por desastres naturales (n)	Autorizaciones de recursos aprobados por el FONDEN			pesos	Art. 9 de la LDF	
c. Saldo del Fideicomiso para desastres naturales (o)	Cuenta Pública / Auxiliar de Cuentas			pesos	Art. 9 de la LDF	
d. Costo promedio de los últimos 5 ejercicios de la reconstrucción de infraestructura dañada por desastres naturales (p)	Autorizaciones de recursos aprobados por el FONDEN			pesos	Art. 9 de la LDF	
5 Techo para servicios personales (q)						
a. Asignación en el Presupuesto de Egresos	Reporte Trím. Formato 6 d)			pesos	Art. 10 y 21 de la LDF	
b. Devengado	Reporte Trím. Formato 6 d)			pesos	Art. 13 fracc. V y 21 de la LDF	
6 Previsiones de gasto para compromisos de pago derivados de APPs (r)						
a. Asignación en el Presupuesto de Egresos	Presupuesto de Egresos			pesos	Art. 11 y 21 de la LDF	
7 Techo de ADEFAS para el ejercicio fiscal (s)						
a. Propuesto	Proyecto de Presupuesto de Egresos			pesos	Art. 12 y 20 de la LDF	
b. Aprobado	Reporte Trím. Formato 6 a)			pesos	Art. 12 y 20 de la LDF	
c. Devengado	Cuenta Pública / Formato 6 a)			pesos	Art. 12 y 20 de la LDF	
B. INDICADORES CUALITATIVOS						
1 Iniciativa de Ley de Ingresos y Proyecto de Presupuesto de Egresos						
a. Objetivos anuales, estrategias y metas para el ejercicio fiscal (t)	Iniciativa de Ley de Ingresos y Proyecto de Presupuesto de Egresos				Art. 5 y 18 de la LDF	
b. Proyecciones de ejercicios posteriores (u)	Iniciativa de Ley de Ingresos y Proyecto de Presupuesto de Egresos / Formatos 7 a) y b)				Art. 5 y 18 de la LDF	
c. Descripción de riesgos relevantes y propuestas de acción para enfrentarlos (v)	Iniciativa de Ley de Ingresos y Proyecto de Presupuesto de Egresos				Art. 5 y 18 de la LDF	
d. Resultados de ejercicios fiscales anteriores y el ejercicio fiscal en cuestión (w)	Iniciativa de Ley de Ingresos y Proyecto de Presupuesto de Egresos / Formatos 7 c) y d)				Art. 5 y 18 de la LDF	
e. Estudio actuarial de las pensiones de sus trabajadores (x)	Proyecto de Presupuesto de Egresos / Formato 8				Art. 5 y 18 de la LDF	
2 Balance Presupuestario de Recursos Disponibles, en caso de ser negativo						
a. Razones excepcionales que justifican el Balance Presupuestario de Recursos Disponibles negativo (y)	Iniciativa de Ley de Ingresos o Proyecto de Presupuesto de Egresos				Art. 6 y 19 de la LDF	
b. Fuente de recursos para cubrir el Balance Presupuestario de Recursos Disponibles negativo (z)	Iniciativa de Ley de Ingresos o Proyecto de Presupuesto de Egresos				Art. 6 y 19 de la LDF	
c. Número de ejercicios fiscales y acciones necesarias para cubrir el Balance Presupuestario de Recursos Disponibles negativo (aa)	Iniciativa de Ley de Ingresos o Proyecto de Presupuesto de Egresos				Art. 6 y 19 de la LDF	
d. Informes Trimestrales sobre el avance de las acciones para recuperar el Balance Presupuestario de Recursos Disponibles (bb)	Reporte Trím. y Cuenta Pública				Art. 6 y 19 de la LDF	
3 Personal						
a. Remuneraciones de los servidores públicos (cc)	Proyecto de Presupuesto				Art. 10 y 21 de la LDF	
b. Previsiones salariales y económicas para cubrir incrementos salariales, creación de plazas y otros (dd)	Proyecto de Presupuesto				Art. 10 y 21 de la LDF	
INDICADORES DEL EJERCICIO PRESUPUESTARIO						
A. INDICADORES CUANTITATIVOS						
1 Ingresos Excedentes derivados de Ingresos de Libre Disposición						
a. Monto de Ingresos Excedentes derivados de ILD (ee)	Cuenta Pública / Formato 5			pesos	Art. 14 y 21 de la LDF	
b. Monto de Ingresos Excedentes derivados de ILD destinados al fin del A.14, fracción I de la LDF (ff)	Cuenta Pública			pesos	Art. 14 y 21 de la LDF	
c. Monto de Ingresos Excedentes derivados de ILD destinados al fin del A.14, fracción II, a) de la LDF (gg)	Cuenta Pública			pesos	Art. 14 y 21 de la LDF	
d. Monto de Ingresos Excedentes derivados de ILD destinados al fin del A.14, fracción II, b) de la LDF (hh)	Cuenta Pública			pesos	Art. 14 y 21 de la LDF	
e. Monto de Ingresos Excedentes derivados de ILD destinados al fin del artículo noveno transitorio de la LDF (ii)				pesos	Art. Noveno Transitorio de la LDF	
f. Monto de Ingresos Excedentes derivados de ILD destinados al fin señalado por el Artículo 14, párrafo segundo y en el artículo 21 y Noveno Transitorio de la LDF (jj)				pesos	Art. 14 y 21 de la LDF	
g. Monto de Ingresos Excedentes derivados de ILD en un nivel de endeudamiento sostenible de acuerdo al Sistema de Alertas hasta por el 5% de los recursos para cubrir el Gasto Corriente (kk)				pesos	Art. 14 y 21 de la LDF	
B. INDICADORES CUALITATIVOS						

ARCHIVO HISTORICO DEL ESTADO (a)
 Guía de Cumplimiento de la Ley de Disciplina Financiera de las Entidades Federativas y Municipios
 Del 1 de Enero al 31 de Marzo de 2026 (b)

Indicadores de Observancia (c)	Implementación		Resultado		Fundamento (h)	Comentarios (i)
	SI	NO	Monto o valor (f)	Unidad (pesos/porcentaje) (g)		
	Mecanismo de Verificación (d)	Fecha estimada de cumplimiento (e)				
INDICADORES PRESUPUESTARIOS						
1	Análisis Costo-Beneficio para programas o proyectos de inversión mayores a 10 millones de UDIS (j)	Página de internet de la Secretaría de Finanzas o Tesorería Municipal				Art. 13 frac. III y 21 de la LDF
2	Análisis de conveniencia y análisis de transferencia de riesgos de los proyectos APPs (kk)	Página de internet de la Secretaría de Finanzas o Tesorería Municipal				Art. 13 frac. III y 21 de la LDF
3	Identificación de población objetivo, destino y temporalidad de subsidios (ll)	Página de internet de la Secretaría de Finanzas o Tesorería Municipal				Art. 13 frac. VII y 21 de la LDF
INDICADORES DE DEUDA PÚBLICA						
A. INDICADORES CUANTITATIVOS						
1	Obligaciones a Corto Plazo				pesos	Art. 30 frac. I de la LDF
	a. Límite de Obligaciones a Corto Plazo (mm)				pesos	Art. 30 frac. I de la LDF
	b. Obligaciones a Corto Plazo (nn)					

 YOLANDA ESPERANZA CAMACHO ZAPATA
 DIRECTORA GENERAL

 KARLA FABIOLA NUÑEZ LEIJA
 ENCARGA ADMINISTRATIVA DEL ARCHIVO HISTORICO