



**JUNTA ESTATAL DE CAMINOS DE SAN LUIS POTOSÍ DIRECCIÓN DE CONSTRUCCION Y CONSERVACION SUBDIRECCIÓN DE PROYECTOS Y LICITACIONES**

LUGAR Y FECHA:	04/03/2026	LICITACION No.	
OBRA:	"Rehabilitación del Camino Octlamecayo – El Potrero del km. 0+000 al km 3+000, en el Municipio de San Martín Chalchicuatla, S.L.P."		
TRAMO:	KM 0+000 AL KM 3+000	MUNICIPIO:	SAN MARTIN CHALCHICUAUTLA, S.L.P.
SUBTRAMO:	KM 0+000 AL KM 3+000	META:	3.0 km

**PRESUPUESTO**

RELACIÓN DE CONCEPTOS, CANTIDADES DE OBRA PARA EXPRESIÓN DE PRECIOS UNITARIOS Y MONTO TOTAL DE LA PROPOSICIÓN, (NOTA: ESTE PRESUPUESTO ESTA FUNDAMENTADO EN LA NORMATIVA PARA LA INFRAESTRUCTURA DEL TRANSPORTE DE LA S.C.T.)

No.	ESPECIFICACIÓN	CONCEPTO	DESCRIPCIÓN	CANTIDAD DE OBRA	UNIDAD	PRECIO UNITARIO		IMPORTE
						CON LETRA	CON NUMERO	
		<b><u>I.- TERRACERÍAS.</u></b>						
	EP-010		<b>ESCARIFICADO</b> Escarificado, disgregado, tendido y compactado de superficie existente por medios mecánicos, P.U.O.T.	<b>744.00</b>	<b>M3</b>			
	N-CTR-CAR-1-01-003/11		CORTES (CLAUSULA 003/11-J) Excavaciones en cortes y adicionales a la subrasante para recibir base: b) cuando el material se desperdicie, incluye: acarrees al banco que elija el contratista P.U.O.T. Compactación del terreno natural por medios mecánicos, P.U.O.T.	<b>551.80</b>	<b>M3</b>			
				<b>2,759.00</b>	<b>m2</b>			
		<b><u>II.- ESTRUCTURAS Y SUBDRENAJE</u></b>						
	NCTR-CAR-1-02-003/04		Concreto hidráulico normal de f'c = 150kg/cm2 en lavaderos y cunetas, PUOT (NCTR-CAR-1-02-003/04)	<b>546.00</b>	<b>ML</b>			
	EP 020		LIMPIEZA DE CUNETAS (CLAUSULA 001/00-J) Limpieza de cunetas cualesquiera sea su clasificación y profundidad, P.U.O.T.	<b>3,000.00</b>	<b>ML</b>			
		<b><u>II.- PAVIMENTOS.</u></b>						
	N-CSV-CAR-2-02-003/16		<b>BACHEO SUPERFICIAL (CLAUSULA 003/00-J)</b> <b>Bacheo superficial Aislado, P.U.O.T.</b> Bacheo superficial aislado con mezcla asfáltica en caliente, PUOT (N-CSV-CAR-2-02-003/16).	<b>42.00</b>	<b>M3</b>			
	N-CTR-CAR-1-04-002/11		<b>SUB-BASES Y BASES (CLAUSULA 002/11-J)</b> <b>Formación y compactación de base hidráulica, P.U.O.T.</b> Formación y compactación de base hidráulica, De 20 cms. De espesor, del banco con materiales petreos de trituración total, tamaño maximo de 1 1/2" a finos, compactada al cien por ciento (100%) de su M.V.S.M. mediante la prueba AASHTO modificada.	<b>551.80</b>	<b>M3</b>			
	N-CTR-CAR-1-04-004/15		<b>RIEGO DE IMPREGNACIÓN (CLAUSULA 004/15-J)</b> Emulsiones asfálticas de rompimiento rápido para riego de impregnación, PUOT	<b>2,759.00</b>	<b>M2</b>			
	N-CTR-CAR-1-04-005/15		<b>RIEGO DE LIGA N-CTR-CAR-1-04-005/1</b> Riego asfáltico de liga con emulsión de rompimiento rápido, PUOT a razón de 1 L/m2 (Emulsión cationica tipo ECR-65 a razón de 0.7 l/m2 y)	<b>18,739.05</b>	<b>M2</b>			
	EP-020		<b>CARPETAS ASFALTICAS CON MEZCLA EN CALIENTE (CLAUSULA 006/09-J)</b> <b>Carpeta asfáltica con mezcla en caliente, P.U.O.T.</b> Carpeta asfáltica de 4.0 cm de espesor construida con mezcla en caliente de granulometría densa, con cemento asfáltico PG 64-22 compactada al 95% de la prueba MARSHALL	<b>749.56</b>	<b>M3</b>			

TOTAL DE ESTA HOJA

SUB-TOTAL:

INDEPENDIENTE DEL PROGRAMA DE PRECIOS UNITARIOS QUE SE UTILICE, NO SE DEBERA DE MODIFICAR O SUSTITUIR ESTA FORMA.



**JUNTA ESTATAL DE CAMINOS DE SAN LUIS POTOSÍ DIRECCIÓN DE CONSTRUCCION Y CONSERVACION SUBDIRECCIÓN DE PROYECTOS Y LICITACIONES**

LUGAR Y FECHA:	04/03/2026	LICITACION No.	
OBRA:	"Rehabilitación del Camino Octlamecayo – El Potrero del km. 0+000 al km 3+000, en el Municipio de San Martín Chalchicuautla, S.L.P."		
TRAMO:	KM 0+000 AL KM 3+000	MUNICIPIO:	SAN MARTIN CHALCHICUAUTLA, S.L.P.
SUBTRAMO:	KM 0+000 AL KM 3+000	META:	3.0 km

**PRESUPUESTO**

RELACIÓN DE CONCEPTOS, CANTIDADES DE OBRA PARA EXPRESIÓN DE PRECIOS UNITARIOS Y MONTO TOTAL DE LA PROPOSICIÓN, (NOTA: ESTE PRESUPUESTO ESTA FUNDAMENTADO EN LA NORMATIVA PARA LA INFRAESTRUCTURA DEL TRANSPORTE DE LA S.C.T.)

No.	ESPECIFICACIÓN	CONCEPTO	DESCRIPCIÓN	CANTIDAD DE OBRA	UNIDAD	PRECIO UNITARIO		IMPORTE
						CON LETRA	CON NUMERO	
<b>III.- SEÑALAMIENTO Y DISPOSITIVOS DE SEGURIDAD</b>								
N-CTR-CAR-1-07-001/00			<b>MARCAS EN EL PAVIMENTO (CLAUSULA 001/00-J)</b> <b>Marcas en el pavimento, P.U.O.T:</b> Marcas M-1.1 Raya separadora de sentidos de circulación continua sencilla, con pintura de tráfico base agua color amarillo retroreflejante de 10 cm de ancho (longitud Marcas M-3.2 Raya en la orilla derecha, discontinua, con pintura de tráfico base agua color blanco retroreflejante de 10 cm de ancho, (longitud	3,000.00	M.			
				6,000.00	M.			
N-CTR-CAR-1-07-004/02			<b>VIALETAS RETROREFLEJANTES Y BOTONES DELIMITADORES SOBRE PAVIMENTO. (CLAUSULA 007/00-I)</b> <b>Instalacion de vialetas, P.U.O.T.</b> Botón DH-1 (vialeta) sección trapezoidal en angulo de 45°, h 5 cm y base cuadrada con 100 cm² de contacto, color blanco reflejante una cara, adherido con epóxico a pavimento asfáltico PUOT (N-CTR-CAR-1-07-004/02 y NOM-034-SCT2-2022). Botón DH-1 (vialeta) sección trapezoidal en angulo de 45°, h 5 cm y base cuadrada con 100 cm² de contacto, color amarillo reflejante ambas caras, adherido con epóxico a pavimento asfáltico PUOT (N-CTR-CAR-1-07-004/02 y NOM-034-SCT2-2022).	300.00	PZA			
				150.00	PZA			
N-CTR-CAR-1-07-005/00			<b>SEÑALES VERTICALES BAJAS (CLAUSULA 005/00-I).</b> <b>Señalamiento preventivo, restrictivo e informativo P.U.O.T.</b> Suministro y colocación de señal con tablero de 86 cm x 86 cm, en un poste, con película reflejante tipo A, Sumistro y colocación de señal con tablero de 71 cm x 71 cm, en un poste, con película reflejante tipo A, STD (18) Sumistro y colocación de señal informativa turistica SID - 40 X 239	14.00	PZA			
				6.00	PZA			
				5.00	PZA			
N-CTR-CAR-1-07-009/00			<b>DEFENSAS (CLAUSULA 009/00-I)</b> <b>Defensas metalicas, P.U.O.T.</b> a) Suministro y colocacion de defensas metálicas de lámina galvanizada de dos crestas. Incluye anclaje , concreto, postes y accesorios.	180.00	M.L.			

TOTAL DE ESTA HOJA

<b>SUB-TOTAL:</b>	
<b>IVA:</b>	
<b>TOTAL:</b>	

NOMBRE DE LA PERSONA FÍSICA O RAZÓN SOCIAL DE LA EMPRESA

NOMBRE Y FIRMA DEL REPRESENTANTE

INDEPENDIENTE DEL PROGRAMA DE PRECIOS UNITARIOS QUE SE UTILICE, NO SE DEBERIA DE MODIFICAR O SUSTITUIR ESTA FORMA.

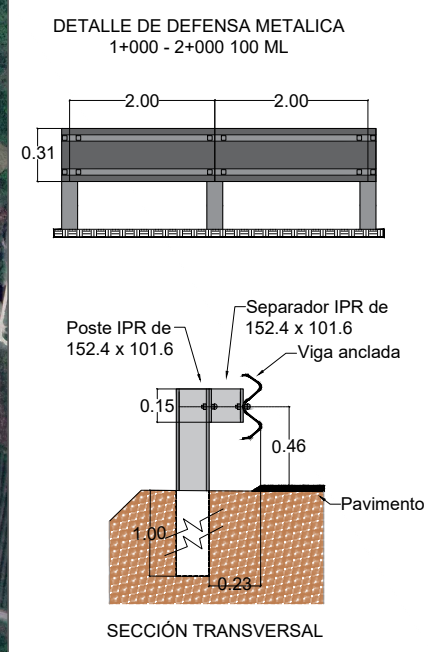
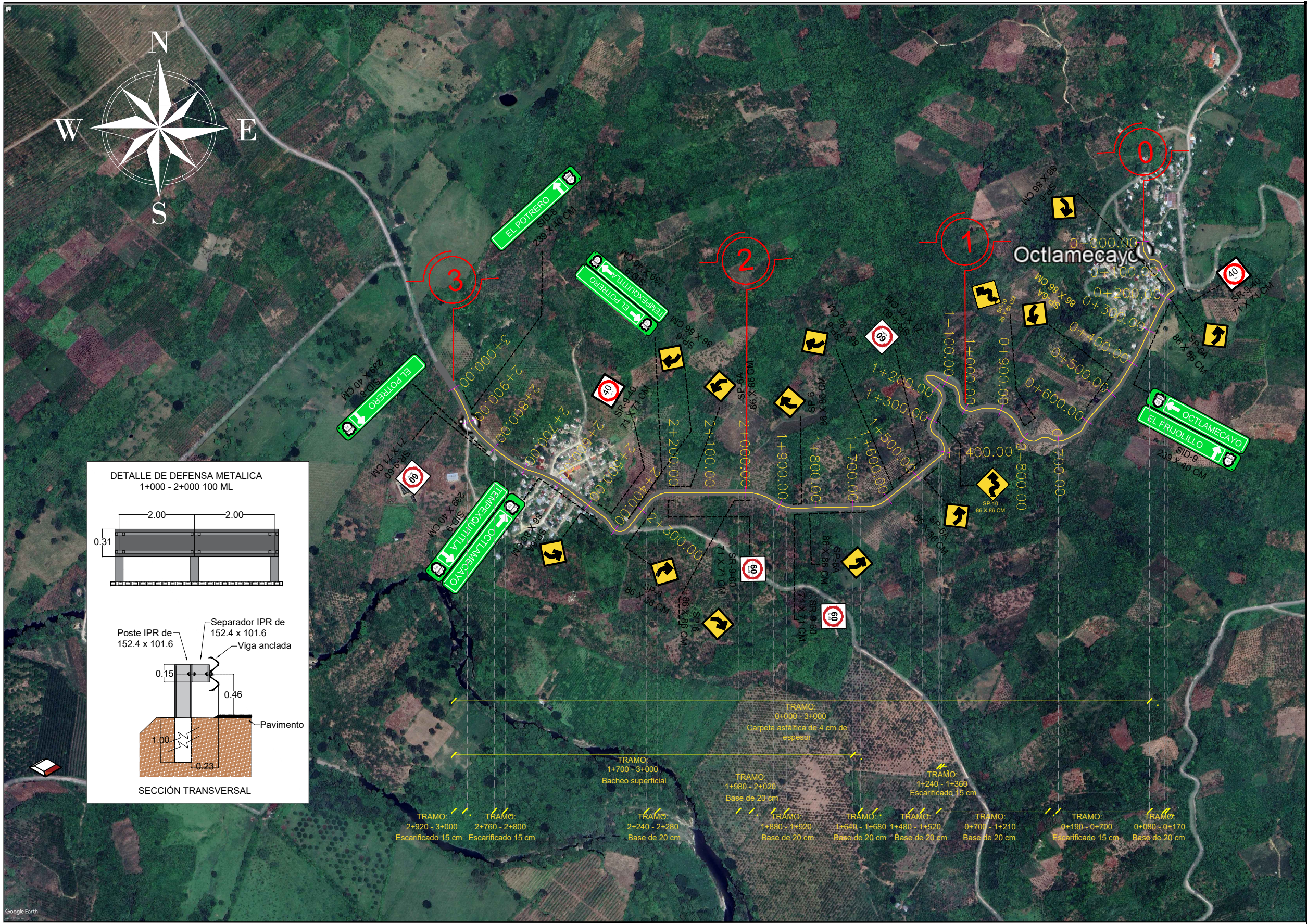

**LOCALIZACION**

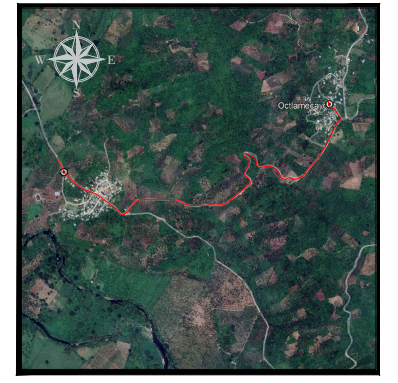

CANTIDADES DE OBRA		
CONCEPTO	CANTIDAD	UNIDAD
ESCARIFICADO	744.00	M3
BACHEO SUPERFICIAL	42.00	M3
BASE HIDRAULICA	976.00	M3
RIEGO DE IMPREGNACION	558.00	M2
RIEGO DE LIGA	18.300.00	M2
CARPETA ASFALTICA 4 CM DE GROSOR	738.00	M3
RAYA CENTRAL CONTINUA AMARILLA	3.000.00	ML
RAYA EN LA ORILLA CONTINUA BLANCA	6.000.00	ML
BOTÓN DH-1 (VIALETA) COLOR AMARILLO	150.00	PZAS
BOTÓN DH-1 (VIALETA) COLOR BLANCO	300.00	PZAS
SEÑALAMIENTO RESTRICTIVO	6	PZA
SEÑALAMIENTO PREVENTIVO	14	M3
DEFENSA METALICA	180	ML

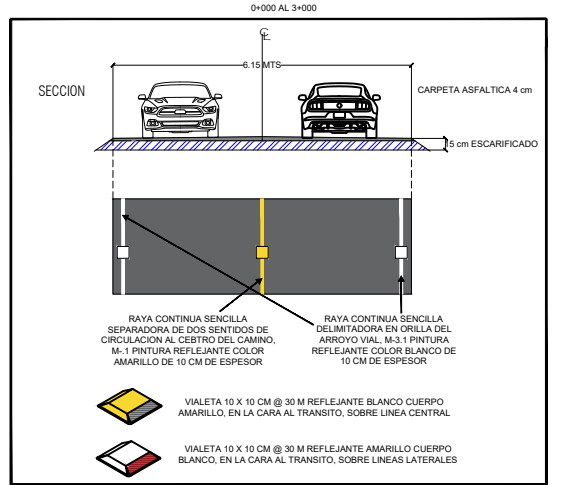

**POTOSI sin limites** GOBIERNO DEL ESTADO 2021 - 2027

**CAMINOS** JUNTA ESTATAL DE CAMINOS

REHABILITACION DEL CAMINO: OCTLAMECATO-EL POTRERO		PLANTA GENERAL	
SUBTRAMO DEL KM 0+000-AL KM 3+000, EN EL MUNICIPIO DE SAN MARTIN CHALCHICUAUTLA.		UBICACION: SAN MARTIN CHALCHICUAUTLA	
DIRECTOR GENERAL: LIC. JOSE FRANCISCO REYES NOVELO		S.I.P. S.I.P. ENERO 2026	
DIRECTOR DE CONSTRUCCION Y CONSERVACION: ING. DIEGO ALEJANDRO ZAMUDIO GIL		ACOTACIONES: ESCALA S/E	
SUB-DIRECTOR DE PROYECTOS Y LICITACIONES: ARO. MIGUEL ANGEL HERRERA AMAYA		PLANO No. 1	